

# 事業年報

令和4年（2022年）度



長野県立総合リハビリテーションセンター

Nagano Prefectural Rehabilitation Center

<https://www.nagano-reha.pref.nagano.lg.jp>

<https://www.pref.nagano.lg.jp/rehabili/kose/index.html>（更生相談室）



## はじめに

長野県立総合リハビリテーションセンターは、病院、障がい者支援施設、身体障害者更生相談所、義肢装具製作所の4部門から成る複合施設として、昭和49年11月に長野市下駒沢に開所されました。

以来、障がいのある方の様々な疾患に対応し、機能改善・社会復帰を目指して一貫したリハビリテーションサービスを提供しております。特に、一般の医療や福祉サービスでは対応できない、重度の障がいがあり長期のリハビリテーションを要する方の受け入れ先として、当センターは重要な役割を担っています。

来年は開設50周年を迎え、建物自体かなり老朽化が進んでおります。利用者の皆様には何かとご不便をおかけしてはいますが、今後経営形態の見直しを行いつつ、令和7年以降の新病院の建設開始、その後の完成に向けて県と調整を進めております。

当センターではここ3年程、新型コロナウイルス患者の受け入れやワクチン接種等、積極的に取り組んで参りました。令和5年5月から新型コロナウイルス感染症も第5類に変更され、ようやくポストコロナとして本格的に本来業務に専念すべき時期となってきております。

当センターは医療福祉に関する多職種の人材を数多く配置しており、今後もその専門性を生かし地域の医療・福祉サービスと連携しながら、障がいがあっても様々な支援を受けながら日常生活を送ることができるよう、さらに就労やスポーツなどの社会参加に繋がるよう努めてまいります。

この事業年報は、長野県立総合リハビリテーションセンターの概要と令和4年度の事業内容を取りまとめたものです。この年報を通じて、今後当センターの機能を長野県内から幅広くご活用いただくようお願い申し上げます。

令和5年7月

長野県立総合リハビリテーションセンター所長

清野 良文



# 目 次

|      |                              |    |
|------|------------------------------|----|
| I    | センターの概要                      |    |
| 1    | 目 的                          | 8  |
| 2    | 沿 革                          | 8  |
| 3    | 施設の規模等                       | 10 |
| 4    | 組織・機能                        | 12 |
| II   | 更生相談                         |    |
| 1    | 業務概要                         | 16 |
| 2    | 身体障がい者更生相談件数                 | 17 |
| 3    | 内容別判定書交付件数                   | 17 |
| 4    | 市町村別判定書交付件数                  | 18 |
| 5    | 巡回による相談件数                    | 19 |
| 6    | 心理判定・相談件数                    | 19 |
| 7    | 身体障害者手帳交付件数                  | 19 |
| III  | 障がい者支援施設                     |    |
| 1    | 生活支援部門                       | 22 |
| (1)  | 生活支援                         | 22 |
| (2)  | 健康管理・指導                      | 23 |
| (3)  | 視覚障がい者に対する訓練                 | 24 |
| (4)  | ショートステイ                      | 24 |
| (5)  | 月別利用者数                       | 24 |
| (6)  | 障がい等級別利用者数                   | 25 |
| (7)  | 障がい別利用者数                     | 25 |
| (8)  | 年齢層別利用者数                     | 25 |
| (9)  | 郡市別利用者数                      | 25 |
| (10) | 利用者の退所先                      | 25 |
| 2    | 訓練部門                         | 26 |
| (1)  | 機能訓練                         | 26 |
| ①    | 機能訓練実施者数                     | 26 |
| ②    | 障がい別機能訓練実施者数                 | 26 |
| ③    | 理学療法における車イス等採型件数             | 26 |
| ④    | 作業療法におけるスプリント・自助具作製・グループ訓練件数 | 26 |
| ⑤    | 施設外活動状況                      | 26 |
| (2)  | 職業能力等                        | 27 |
| ①    | 年間配科別利用者数                    | 27 |
| ②    | 障がい別職業訓練実施者数                 | 27 |
| ③    | 資格・免許等の取得状況                  | 27 |
| (3)  | 高次脳機能障がい者支援（ふるさと社）           | 28 |
| ①    | 利用対象者数                       | 28 |
| ②    | 障がい別対象者数                     | 28 |
| ③    | 年度末状況                        | 28 |
| ④    | 諸会議開催回数                      | 28 |
| 3    | 就職等の状況                       | 28 |
| 4    | 苦情・要望受付状況                    | 28 |

|     |                              |    |
|-----|------------------------------|----|
| IV  | 補装具製作施設                      |    |
| 1   | 業務概要                         | 30 |
| 2   | 補装具製作修理件数                    | 30 |
| 3   | 補装具別生産品状況                    | 30 |
| 4   | 疾患別補装具製作修理件数                 | 30 |
| 5   | 市町村別補装具製作修理件数                | 31 |
| 6   | 補装具費支給に係る書類判定件数              | 31 |
| 7   | 補装具費支給に係る来所・巡回判定件数           | 31 |
| V   | 医療                           |    |
| 1   | 業務概要                         | 34 |
| 2   | 月別入院患者状況                     | 34 |
| 3   | 性別、年齢別入院患者状況                 | 35 |
| 4   | 疾患別入院患者状況                    | 35 |
| 5   | 病棟別看護区分状況                    | 36 |
| 6   | 外来患者診療科目別状況                  | 36 |
| 7   | 月別手術状況                       | 37 |
| 8   | 月別薬局処方箋枚数                    | 37 |
| 9   | 麻薬管理状況                       | 38 |
| 10  | 輸血用血液製剤取扱状況                  | 38 |
| 11  | 薬剤管理指導算定件数                   | 38 |
| 12  | 放射線業務実績表                     | 38 |
| 13  | 検査室検査項目別件数                   | 39 |
| 14  | リハビリテーション（PT、OT、ST）実施延人数     | 39 |
| 15  | リハビリテーション（PT、OT、ST）疾患群別実施単位数 | 39 |
| 16  | 疾患別リハビリテーション（PT、OT、ST）実人数    | 40 |
| 17  | 作業療法におけるスプリント・自助具作製、運転評価件数   | 40 |
| VI  | 地域医療福祉連携                     |    |
| 1   | 業務概要                         | 42 |
| 2   | 活動内容                         | 42 |
| 3   | 入院紹介施設 地域別件数                 | 43 |
| 4   | 退院先別人数                       | 43 |
| 5   | 平均転入院待ち日数                    | 43 |
| 6   | 平均入院日数                       | 43 |
| 7   | 計画・報告書作成、相談支援件数              | 43 |
| 8   | 医療機器（CT・MRI）共同利用人数           | 43 |
| VII | その他                          |    |
| 1   | 栄養管理の状況                      | 46 |
| 2   | 学会・研究会などの参加状況                | 47 |
| 3   | 学会・研究会等での研究発表状況              | 50 |
| 4   | 研修会講師派遣等の状況                  | 51 |
| 5   | 主催研修会の開催状況                   | 51 |
| 6   | 実習生の受け入れ状況                   | 52 |
| 7   | 見学者等の状況                      | 52 |
| 8   | 出前講座の開催状況                    | 52 |

# I センターの概要

- 1 目 的
- 2 沿 革
- 3 施 設 の 規 模 等
- 4 組 織 ・ 機 能

# 県立総合リハビリテーションセンター

## 理 念

長野県立総合リハビリテーションセンターは障がいがあっても安心して社会参加できるよう、センターを利用される皆様のニーズに応じていきます。

## 基 本 方 針

- 1 安心と満足が得られるリハビリテーションサービスに努めます。
- 1 時代のニーズに即応した効果的・効率的な運営に努めます。
- 1 地域との連携を深め、皆様の自立生活の支援に努めます。



## 県立総合リハビリテーションセンター職員倫理要綱

- 1 私たちは、センターの理念及び基本方針を共有し、すべての職員が連携・協力して、センターを利用される皆様の医療・福祉ニーズに応えます。
- 2 私たちは、センターを利用される皆様の権利を尊重し、誠意をもって接するとともに、信頼関係を築くよう努めます。

### センターを利用される皆様の権利

- 1) 個人として常にその人格と価値観が尊重される権利
  - 2) 良質な医療・福祉サービスを公平に受ける権利
  - 3) 治療や検査、福祉サービスなどについて、わかりやすく納得できるまで説明を受ける権利
  - 4) 自分の受ける医療・福祉サービスについて、自らの意思により選択し、決定する権利
  - 5) 個人情報保護され、プライバシーが尊重される権利
- 3 私たちは、一人ひとりが責任をもって自らの業務に従事するとともに、センターを利用される皆様の安全と安心の確保に努めます。
  - 4 私たちは、より良いサービスを提供するため、自己研鑽や研修参加により、知識・技術の向上に努めます。
  - 5 私たちは、長野県職員としての自覚を持ち、常にサービス水準の維持・向上とセンターの健全な運営に努めます。
  - 6 障がいがあっても住み慣れた地域で生き生きと暮らせるよう、私たちは、保健・医療・福祉等の関係機関との連携を図ります。

## 1 目的

肢体に障がいをもつ人々が、自らの潜在・残存能力の自覚を高め、自らの力でその可能性を追求し社会に復帰できるようにするため、特に人間性を重視したリハビリテーションをベースとして、医学的リハビリテーションから職業的リハビリテーションまでを有機的に統合した総合リハビリテーションのサービスを行っています。

また、身体障害者更生相談所機能を併設して、広く県下の身体障がい者の更生相談に応じ医学的、職業的、心理学的、社会学的な面からの診断、検査、判定を行うとともに、必要な助言、指導も行っています。

## 2 沿革

- (1) 長野県告示(昭和23年告示第484号)により、昭和23年10月7日「傷痍者授産所」が長野市に設置された。
- (2) 身体障害者福祉法(昭和24年法律第283号)の規定に基づき、昭和25年7月10日に「身体障害者更生相談所」、「身体障害者更生指導所」及び昭和25年7月15日「身体障害者義肢要具製作所」が長野市中御所に設置され、昭和25年8月10日に「傷痍者授産所」が「身体障害者授産所」と改称された。
- (3) 戦傷病者戦没者遺族等援護法(昭和27年法律第127号)が交付されたのに伴い、昭和27年4月1日に「身体障害者授産所」が「身体障害者更生指導所」に吸収された。
- (4) 精神薄弱者福祉法(昭和35年法律37号)が交付されたのに伴い、昭和35年9月1日に「精神薄弱者更生相談所」が同地に設置された。
- (5) 昭和39年機構改革が行われ、「精神薄弱者更生相談所」及び「身体障害者更生指導所」並びに「身体障害者義肢要具製作所」が「身体障害者更生相談所」に付置され、内部組織が庶務課、業務課、指導課の3課制となった。  
長野県身体障害者更生指導所条例(21号)制定  
長野県身体障害者更生相談所条例(22号)制定  
長野県精神薄弱者更生相談所条例(24号)制定
- (6) 昭和41年10月1日付で、「身体障害者福祉センター」が同地に設置(精神薄弱者更生相談所付置)され、庶務課、業務課(身体障害者更生相談所)、訓練課及び指導課となった。定員は、重度の身体障がい者60人、肢体不自由者50人とされ、同年12月に長野市下駒沢の新庁舎に移転するとともに、「身体障害者更生相談所」、「身体障害者更生指導所」、「身体障害者義肢要具製作所」は廃止された。
- (7) 昭和46年4月1日 「精神薄弱者更生相談所」が長野県中央児童相談所に移管
- (8) 昭和46年5月1日 同地に自動車運転訓練場が完成し、同14日から職業訓練の一端として自動車運転練習が開始された。
- (9) 昭和47年11月 「リハビリテーションセンター」の建設が同地で着工
- (10) 昭和48年1月19日付で「病院開設許可申請書」を長野県知事に提出し、昭和48年2月3日付長野県指令47医第419号をもって開設が許可され、昭和49年11月1日付で病院が開設
- (11) 昭和49年10月31日 定員が次のように改正され、昭和49年11月1日より施行された。  
重度の肢体不自由者 60人 入所診療 30人 その他の肢体不自由者 50人
- (12) 昭和49年11月1日付で「身体障害者福祉センター」が廃止になり、同日付で「長野県身体障害者リハビリテーションセンター」として設置され、庶務部、指導部、医務部及び更生相談室が設置された。
- (13) 昭和51年 職業訓練棟及びモデル住宅が完成
- (14) 昭和51年4月1日付けで医務部に看護科を設置
- (15) 昭和53年 居住棟(東寮等)を増改築
- (16) 昭和54年4月1日より定員が次のように改正  
重度の肢体不自由者 110人 入所診療 34人 その他の肢体不自由者 30人
- (17) 昭和54年 寮、デイルーム、学習室、図書室等を改築
- (18) 昭和55年3月 屋外歩行訓練場を新設

- (19) 昭和56年12月 新病棟(鉄筋3階建延3, 836㎡)等の新築工事に着手
- (20) 昭和58年3月 新病棟、医師住宅、看護婦寮が完成
- (21) 昭和58年4月1日から病床数80床となる。
- (22) 昭和59年3月 エックス線棟、霊安棟を新築
- (23) 昭和59年11月 管理医療棟、機能訓練棟等を改修
- (24) 平成4年3月 MRI棟を新築
- (25) 平成4年4月1日から庶務部を管理部に組織改正
- (26) 平成5年4月1日から管理部業務課を管理部栄養課に組織改正するとともに、身体障害者福祉法改正に伴い「更生相談所」に身体障害者福祉司を配置
- (27) 平成7年3月 施設棟を改築(鉄筋2階建延6, 770. 58㎡)
- (28) 平成7年4月1日 管理部庶務課に庶務係及び業務係、医務部に薬剤検査科を設置
- (29) 平成7年4月1日から視覚障害者の更生訓練も実施できる施設に改正
- (30) 平成7年12月20日 居住棟、給食棟、体育館等を解体
- (31) 平成8年4月1日 看護科を廃止し、看護部を設置
- (32) 平成8年7月3日 自動車運転訓練場を移転改築
- (33) 平成9年3月1日から内科医師が常勤となった。
- (34) 平成9年3月 CT棟を新築
- (35) 平成12年10月 多目的X線テレビ装置を導入
- (36) 平成13年10月 MRI装置を更新
- (37) 平成16年5月 高次脳機能障害支援拠点病院に指定された。
- (38) 平成16年10月16日 開設30周年記念事業を挙行
- (39) 平成17年8月 高次脳機能障害者自立支援訓練事業として「ふるさと社」の活動を開始
- (40) 平成18年4月1日 名称を「長野県立総合リハビリテーションセンター」と改称
- (41) 平成18年10月1日 障害者自立支援法施行(H18.4/1施行)の新体系サービスへの移行、定員の改正  
生活介護20人、自立訓練90人、就労移行支援30人、(施設入所支援140人、短期入所4人)
- (42) 平成19年4月1日から麻酔科医師が常勤となった。
- (43) 平成20年3月 施設棟の中に生活訓練室及び自動車教習訓練場に研修室を設置
- (44) 平成21年3月 病室の改修により個室2室を設置し、4月1日から運用を開始
- (45) 平成21年4月1日 医務部の変更・リハビリテーション療法部の設置、障害者支援施設定員の改正  
医務部に1科(放射線技術)新設、リハビリテーション療法部へ4科(理学療法、作業療法、言語聴覚療法、義肢装具)移管  
生活介護6人、自立訓練68人、就労移行支援6人、(施設入所支援60人、短期入所4人)
- (46) 平成21年6月からオーダーリングシステムを導入
- (47) 平成22年 MRIを1. 5テスラに更新(6月から運用)、職員宿舍等5棟の解体(8月)
- (48) 平成24年4月1日から栄養課の調理部門を民間委託とした。
- (49) 平成24年9月1日からCTを64列に更新し、運用を開始
- (50) 平成25年4月1日から相談支援事業を開始
- (51) 平成28年3月からオーダーリングシステムを更新
- (52) 平成30年12月から電子カルテシステムの運用を開始 <令和5年3月に更新>
- (53) 令和元年10月13日 台風第19号浸水被害により診療休止
- (54) 令和2年3月30日 センター機能が完全復旧(CT、MRI等医療機器更新)
- (55) 令和2年4月 新型コロナウイルス感染症重点医療機関の指定を受け、患者の受入等を実施
- (56) 令和4年4月 地域連携課の新設により、管理部を3課(総務、栄養、地域連携)体制とした。
- (57) 令和4年度以降 「総合リハビリテーションセンター機能強化事業」の実施<公営企業会計の導入等(R5~)>

### 3 施設の規模等

(1) 名称 長野県立総合リハビリテーションセンター  
所在地 長野市大字下駒沢618-1

(2) 設置及び管理者 長野県

(3) 種別及び定員 (令和5年4月1日現在)

| 施設の種別                    | 定員   |
|--------------------------|--|
| 障害者支援施設<br>(視覚障害者10人を含む) | 生活介護6人、機能訓練62人、生活訓練6人、就労移行支援6人<br>(施設入所支援60人、短期入所4人) |
| 病院                       | 一般病棟 80人   |
| 身体障害者更生相談所               | —  |
| 補装具製作施設                  | —  |

(4) 配置図 別図のとおり

精神保健福祉センターが、施設棟2階に入所しています。

(5) 規模(令和5年4月1日現在)

敷地面積:42,331.95㎡ 建物面積:16,528.41㎡

建物内訳

(単位: ㎡)

| 施設      |          |             |           | その他    |           |
|---------|----------|-------------|-----------|--------|-----------|
| 管理医療棟   | 2,611.42 | C T 棟       | 95.34     | 医師住宅2棟 | 201.00    |
| 病棟      | 3,787.58 | 中央棟         | 357.03    |        |           |
| 施設棟     | 6,770.58 | 機械棟         | 436.22    |        |           |
| 理学療法棟   | 1,091.10 | その他廊下等      | 290.39    |        |           |
| 補装具製作棟  | 359.90   | 屋外施設管理棟     | 176.66    |        |           |
| X線棟     | 253.59   | 自動車教習訓練所研修室 | 9.60      |        |           |
| M R I 棟 | 88.00    | 小計          | 16,327.41 | 合計     | 16,528.41 |

## 配置図

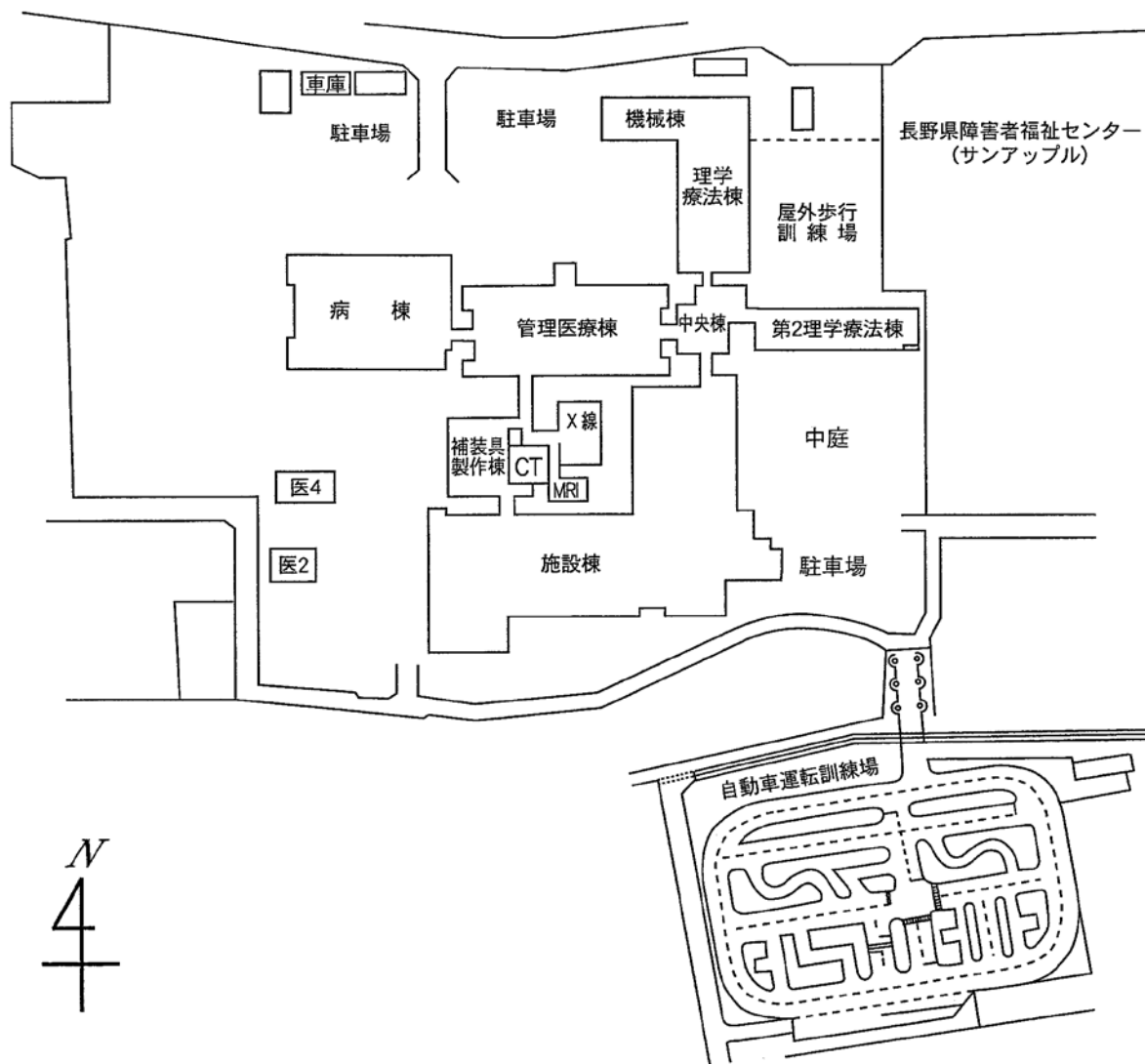

## 交通のご案内

- ①長電バス  
宇木、三才駅、市民病院経由、柳原行「リハビリセンター」下車 徒歩約100m  
※スロープ付バスの運行を行っています。
- ②しなの鉄道北しなの線「三才駅」下車  
徒歩約20分
- ③長野電鉄電車「柳原駅」下車 徒歩約35分
- ④上信越自動車道「須坂長野東インター」から  
村山橋経由約15分

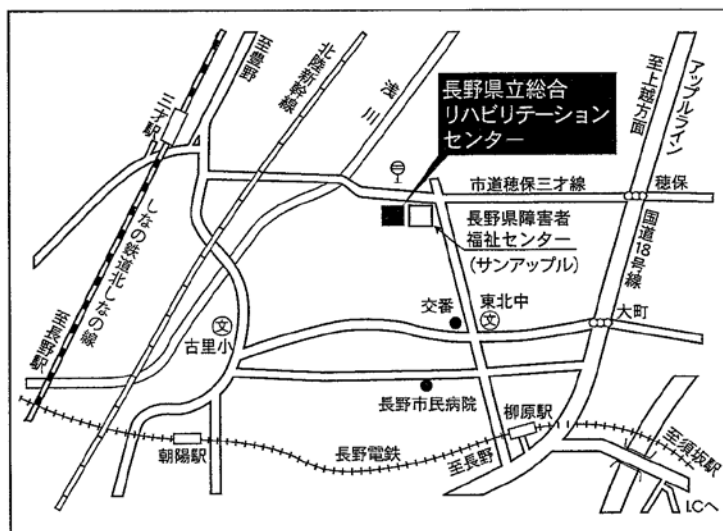

#### 4 組織・機能

当センターは、障害者支援施設、病院、補装具製作施設及び身体障害者更生相談所の機能を有し、各機能が有機的に統合された総合リハビリテーションセンターです。

##### (1) 組織・機構(令和5年4月1日現在)

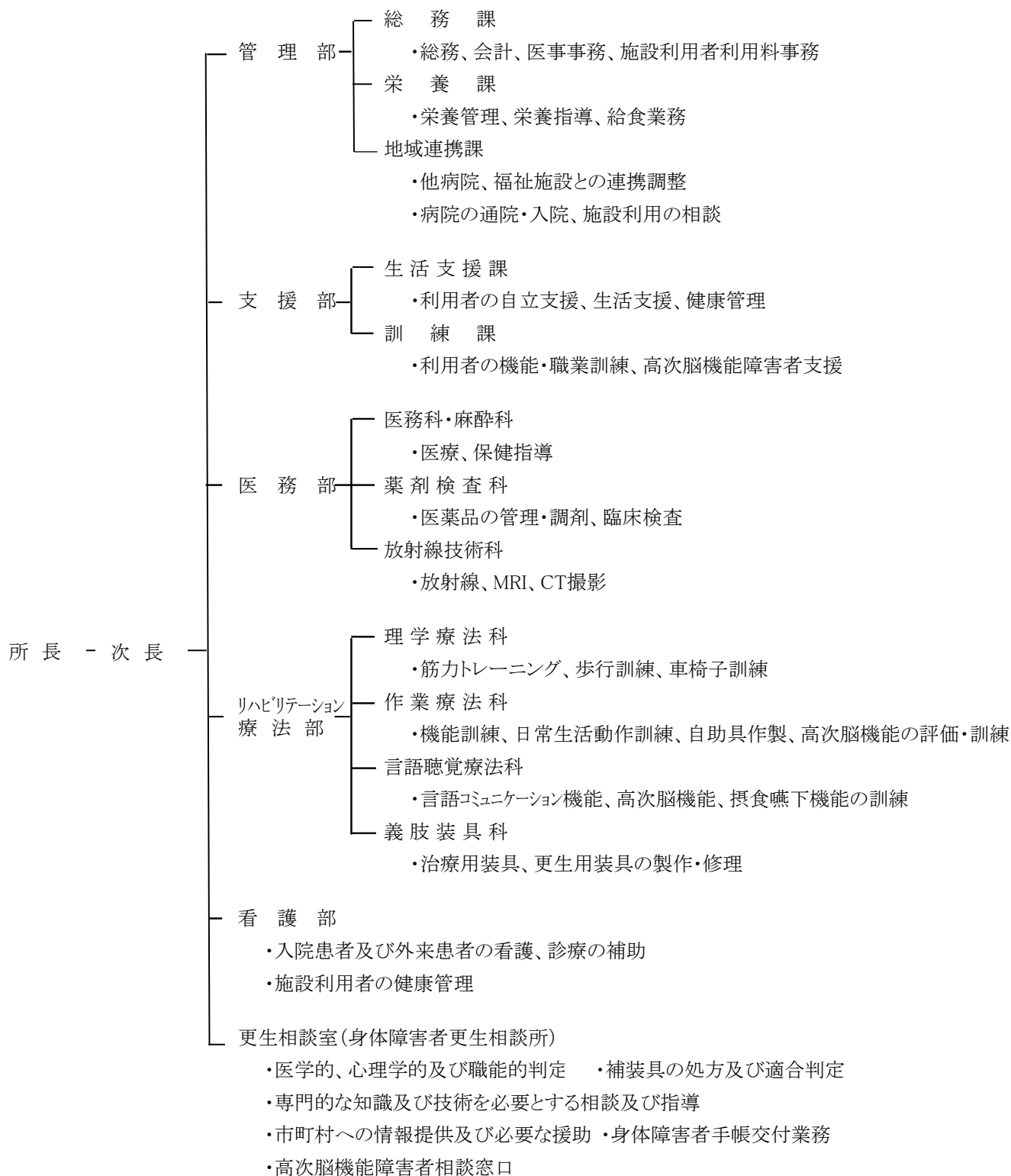

(2) 会議・委員会

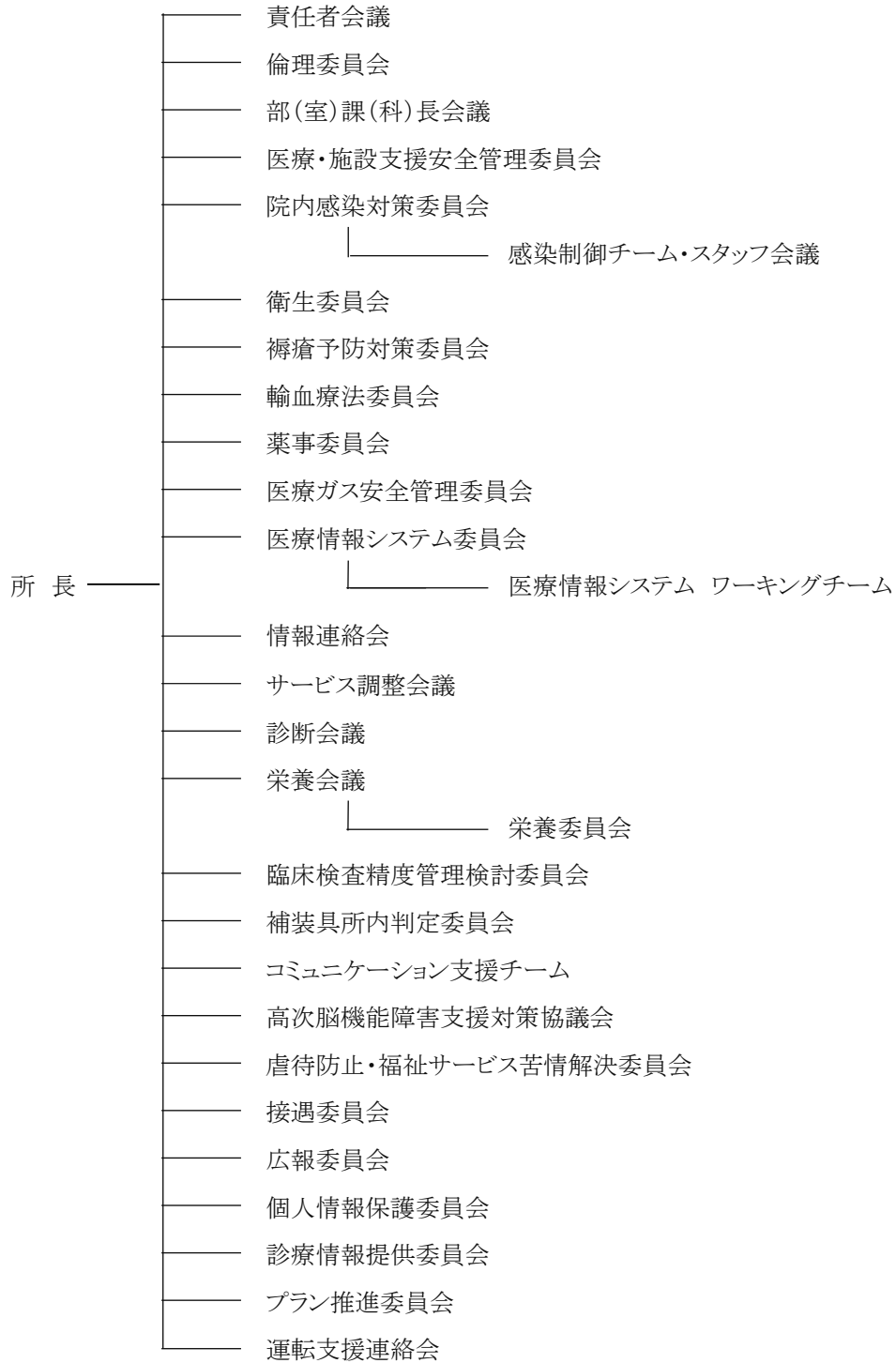

(3) 職員構成 (令和5年4月1日現在)

職員 121 人 ※任期付職員を含み、6か月以上の休職(業)者は含めない  
 所長 1 人 (整形外科医)  
 次長 1 人 (整形外科医)

(単位: 人)

| 部名          | 課名            | 職 種          | 現員数 |
|-------------|---------------|--------------|-----|
| 管<br>理<br>部 | 総務課           | 部 長          | 1   |
|             |               | 課 長          | 1   |
|             |               | 担 当 係 長      | 1   |
|             | 栄養課           | 事 務 職 員      | 2   |
|             |               | 課 長          | 1   |
|             | 地域<br>連携<br>課 | 担 当 係 長      | 1   |
|             |               | 課 長          | 1   |
|             |               | 看 護 師        | 1   |
|             |               | (兼) 身体障害者福祉司 | (1) |
|             |               | (兼) 看 護 師    | (1) |

(単位: 人)

| 部名            | 科名         | 職 種           | 現員数 |
|---------------|------------|---------------|-----|
| 医<br>務<br>部   | 医務科        | 部 長           | 1   |
|               |            | 科長(医務部長兼務)    | (1) |
|               |            | 医 長           | 2   |
|               | 麻酔科        | 医 師           | 1   |
|               |            | 科長(医務部長兼務)    | (1) |
|               | 薬 剤<br>検査科 | 科 長           | 1   |
|               |            | 医 療 技 術 専 門 員 | 1   |
|               |            | 臨 床 検 査 技 師   | 1   |
|               |            | 薬 剤 師         | 1   |
|               | 放射線<br>技術科 | 科 長           | 1   |
| 診 療 放 射 線 技 師 |            | 1             |     |

| 部名          | 課名            | 職 種           | 現員数 |
|-------------|---------------|---------------|-----|
| 支<br>援<br>部 | 生活<br>支援課     | 部 長           | 1   |
|             |               | 課 長           | 1   |
|             |               | 生活支援専門員       | 2   |
|             |               | 担 当 係 長       | 1   |
|             |               | 生活支援員         | 8   |
|             |               | (兼) 看 護 技 幹   | (1) |
|             |               | (兼) 看 護 師     | (7) |
|             | 訓練課           | 課長(支援部長兼務)    | (1) |
|             |               | 訓 練 指 導 員     | 2   |
|             |               | (兼) 理 学 療 法 士 | (3) |
|             | (兼) 作 業 療 法 士 | (5)           |     |

| 部名   | 科名          | 職 種                 | 現員数 |
|--|-------------|---------------------|-----|
| リ<br>ハ<br>ビ<br>リ<br>テ<br>ー<br>シ<br>ョ<br>ン<br>療<br>法<br>部 | 理 学<br>療法科  | 部 長(次長兼務)           | (1) |
|  |             | 科 長                 | 1   |
|  |             | 医 療 技 術 専 門 員       | 1   |
|  | 作 業<br>療法科  | 理 学 療 法 士           | 11  |
|  |             | 科 長                 | 1   |
|  | 言語聴覚<br>療法科 | 作 業 療 法 士           | 9   |
|  |             | 科長(リハビリテーション療法部長兼務) | (1) |
|  | 義 肢<br>装具科  | 言 語 聴 覚 士           | 2   |
|  |             | 科 長                 | 1   |
|  |             | 義 肢 装 具 士           | 2   |

| 部 名   | 職 種       | 現員数 |
|-------|-----------|-----|
| 看 護 部 | 部 長       | 1   |
|       | 副 看 護 部 長 | 1   |
|       | 看 護 技 幹   | 2   |
|       | 看 護 師 長   | 4   |
|       | 看 護 師     | 42  |

【臨任・非常勤等】

外 来 診 療 医 師 2 人  
 更 生 医 療 審 査 医 師 7 人  
 会 計 年 度 任 用 職 員 25 人  
 育 休 任 期 付 職 員 2 人 (現員数に含む)  
 臨 時 的 任 用 職 員 6 人

| 室 名               | 職 種                 | 現員数  |
|-------------------|---------------------|------|
| 更 生 相 談 室         | 室 長                 | 1    |
|                   | 担 当 係 長             | 1    |
|                   | 身 体 障 害 者 福 祉 司     | 3    |
|                   | 事 務 職 員             | 1    |
|                   | 看 護 師               | 1    |
| 保 健 福 祉 事 務 所 駐 在 | (兼) 身 体 障 害 者 福 祉 司 | (10) |

合 計 42 人



## Ⅱ 更生相談

- 1 業務概要
- 2 身体障がい者更生相談件数
- 3 内容別判定書交付件数
- 4 市町村別判定書交付件数
- 5 巡回による相談件数
- 6 心理判定・相談件数
- 7 身体障害者手帳交付件数

## 1 業務概要

障がい者の医療・福祉の相談支援や身体障害者手帳の発行業務を行うとともに、県の身体障害者更生相談所として、身体障がい者の補装具費、自立支援医療(更生医療)費の支給に係る医学的判定を行い、遠隔地に居住する障がい者に対しては巡回による相談、判定、指導を行いました。

また、市町村職員等を対象として、身体障がい者の相談・援護を実施する上で必要とされる専門的な知識・技術を提供するための研修を行いました。

### (1) 定例相談判定

担当医師は次のとおり

|           |           |                  |
|-----------|-----------|------------------|
| 肢 体 不 自 由 | 清 野 良 文   | (所長)             |
|           | ほか当センター医師 |                  |
| 腎 臓 障 害   | 大 西 禎 彦   | (千曲中央病院理事長・院長)   |
|           | 洞 和 彦     | (JA長野厚生連代表理事理事長) |
| 聴覚・言語機能障害 | 根 津 公 教   | (長野赤十字病院耳鼻咽喉科部長) |
| 内 部 障 害   | 吉 岡 二 郎   | (長野赤十字病院名誉院長)    |
|           | 古 川 賢 一   | (飯山赤十字病院内科医師)    |
|           | 増 渕 雄     | (長野赤十字病院感染症内科部長) |
| 視 覚 障 害   | 風 間 淳     | (長野市民病院眼科部長)     |

### (2) 巡回相談

次のとおり実施しました。なお、新型コロナウイルス感染拡大防止のため、下記期日以外は中止としました。

| 実施期日       | 対象地域(実施場所)   | 摘要     |
|------------|--------------|--------|
| 令和4年4月21日  | 中信地区(松本合同庁舎) | 笠間部長   |
| 令和4年5月19日  | 東信地区(佐久合同庁舎) | 笠間部長   |
| 令和4年6月16日  | 南信地区(飯田市役所)  | 田丸名誉所長 |
| 令和4年7月22日  | 中信地区(松本合同庁舎) | 立岩次長   |
| 令和4年9月15日  | 南信地区(伊那市役所)  | 田丸名誉所長 |
| 令和4年12月16日 | 南信地区(飯田市役所)  | 清野所長   |
| 令和5年1月27日  | 中信地区(松本合同庁舎) | 立岩次長   |

### (3) 市町村等身体障がい者福祉事務担当者研修会

市町村及び県保健福祉事務所で新たに身体障がい者福祉事務を担当することとなった職員を対象として、身体障害者手帳、更生医療及び補装具判定に関する基本的な事務手続きについて説明する研修会を計画していましたが、新型コロナウイルス感染症拡大防止のため、集合形式では開催せず、市町村等に研修会資料を配布及び動画配信し、担当職員に活用してもらうこととしました。

### (4) 補装具費支給事務専門研修会

適正な補装具費の支給に資するため、市町村の補装具事務担当者、医療機関の相談員、補装具業者等を対象とした専門研修会を計画していましたが、新型コロナウイルス感染症拡大防止のため、市町村等に研修資料を配布及び動画配信し、事務担当者等に活用してもらうこととしました。

## 2 身体障がい者更生相談件数

(単位: 件)

| 相談内容    | 肢体不自由 | 視覚障害  | 聴覚障害 | 言語機能障害 | 内部障害  | 高次脳機能障害 | 計     | 前年度   |
|---------|-------|-------|------|--------|-------|---------|-------|-------|
| 更生医療    | 42    | 2     | 11   | 25     | 840   | 0       | 920   | 952   |
| 補装具     | 1,155 | 62    | 740  | 2      | 19    | 0       | 1,978 | 1,950 |
| 身体障害者手帳 | 1,698 | 4     | 7    | 2      | 1,514 | 1       | 3,226 | 3,184 |
| 職業相談    | 0     | 0     | 0    | 0      | 0     | 143     | 143   | 144   |
| 施設入所    | 10    | 0     | 0    | 0      | 0     | 0       | 10    | 863   |
| 生活相談    | 0     | 0     | 0    | 0      | 0     | 3       | 3     | 685   |
| その他     | 75    | 0     | 0    | 0      | 0     | 107     | 182   | 103   |
| 計       | 2,980 | 68    | 758  | 29     | 2,373 | 254     | 6,462 | 7,881 |
| 実人員     |       |       |      |        |       |         | 5,404 | 6,218 |
| 前年度     | 計     | 3,690 | 65   | 436    | 9     | 2,422   | 1,259 | 7,881 |
|         | 実人員   |       |      |        |       |         |       | 6,218 |

「福祉行政報告例 第17 身体障害者更生相談所における処理」に基づく。(巡回相談等を含む。)

## 3 内容別判定書交付件数

### (1) 更生医療

| 種 別        | 交付件数 | 前年度 |
|------------|------|-----|
| 肢 体 不 自 由  | 31   | 36  |
| 心 臓        | 188  | 213 |
| じ ん 臓      | 440  | 468 |
| 音声・言語・そしゃく | 17   | 4   |
| 聴 覚        | 11   | 6   |
| 視 覚        | 0    | 0   |
| 小 腸        | 1    | 1   |
| 免 疫        | 31   | 22  |
| 肝 臓        | 15   | 11  |
| そ の 他      | 0    | 0   |
| 計          | 734  | 761 |

### (2) 補装具給付

| 種 別       | 交付件数 | 前年度 |
|-----------|------|-----|
| 義 手       | 2    | 6   |
| 義 足       | 20   | 18  |
| 上 肢 装 具   | 5    | 5   |
| 下 肢 装 具   | 136  | 138 |
| 体 幹 装 具   | 5    | 6   |
| 靴 型 装 具   | 6    | 9   |
| 足 底 装 具   | 3    | 5   |
| 座位保持装置    | 1    | 13  |
| 車 い す     | 38   | 43  |
| 電 動 車 い す | 24   | 18  |
| 起立保持具     | 10   | 7   |
| 歩 行 器     | 4    | 7   |
| 眼 鏡 等     | 1    | 0   |
| 補 聴 器     | 486  | 462 |
| 意思伝達装置    | 10   | 13  |
| そ の 他     | 1    | 1   |
| 計         | 752  | 751 |

#### 4 市町村別判定書交付件数

(単位: 件)

| 市町村  | 更生医療 | 補装具 | 合計    | 前年度   |
|------|------|-----|-------|-------|
| 長野市  | 96   | 119 | 215   | 189   |
| 松本市  | 228  | 58  | 286   | 333   |
| 上田市  | 58   | 51  | 109   | 96    |
| 岡谷市  | 3    | 15  | 18    | 26    |
| 飯田市  | 52   | 62  | 114   | 78    |
| 諏訪市  | 4    | 5   | 9     | 8     |
| 須坂市  | 2    | 9   | 11    | 27    |
| 小諸市  | 13   | 27  | 40    | 29    |
| 伊那市  | 8    | 10  | 18    | 27    |
| 駒ヶ根市 | 10   | 6   | 16    | 14    |
| 中野市  | 13   | 10  | 23    | 20    |
| 大町市  | 4    | 8   | 12    | 26    |
| 飯山市  | 1    | 5   | 6     | 10    |
| 茅野市  | 22   | 13  | 35    | 42    |
| 塩尻市  | 58   | 19  | 77    | 89    |
| 佐久市  | 28   | 122 | 150   | 147   |
| 千曲市  | 23   | 16  | 39    | 41    |
| 東御市  | 5    | 16  | 21    | 9     |
| 安曇野市 | 18   | 26  | 44    | 54    |
| 市計   | 646  | 597 | 1,243 | 1,265 |

|       |    |    |    |    |
|-------|----|----|----|----|
| 小海町   | 2  | 2  | 4  | 11 |
| 佐久穂町  | 6  | 14 | 20 | 11 |
| 川上村   | 0  | 5  | 5  | 3  |
| 南牧村   | 1  | 3  | 4  | 2  |
| 南相木村  | 0  | 0  | 0  | 3  |
| 北相木村  | 1  | 1  | 2  | 1  |
| 南佐久郡計 | 10 | 25 | 35 | 31 |
| 軽井沢町  | 3  | 7  | 10 | 16 |
| 御代田町  | 1  | 11 | 12 | 12 |
| 立科町   | 1  | 7  | 8  | 6  |
| 北佐久郡計 | 5  | 25 | 30 | 34 |
| 長和町   | 0  | 5  | 5  | 4  |
| 青木村   | 1  | 1  | 2  | 3  |
| 小県郡計  | 1  | 6  | 7  | 7  |
| 下諏訪町  | 10 | 4  | 14 | 13 |
| 富士見町  | 1  | 2  | 3  | 13 |
| 原村    | 7  | 0  | 7  | 5  |
| 諏訪郡計  | 18 | 6  | 24 | 31 |
| 辰野町   | 3  | 7  | 10 | 6  |
| 箕輪町   | 4  | 5  | 9  | 6  |
| 飯島町   | 1  | 0  | 1  | 1  |
| 南箕輪村  | 2  | 0  | 2  | 2  |
| 中川村   | 3  | 3  | 6  | 3  |
| 宮田村   | 0  | 0  | 0  | 4  |
| 上伊那郡計 | 13 | 15 | 28 | 22 |

| 市町村   | 更生医療 | 補装具 | 合計  | 前年度 |
|-------|------|-----|-----|-----|
| 松川町   | 8    | 5   | 13  | 7   |
| 高森町   | 0    | 10  | 10  | 11  |
| 阿南町   | 1    | 5   | 6   | 2   |
| 阿智村   | 1    | 3   | 4   | 8   |
| 平谷村   | 0    | 0   | 0   | 0   |
| 根羽村   | 0    | 2   | 2   | 2   |
| 下條村   | 0    | 4   | 4   | 7   |
| 売木村   | 0    | 0   | 0   | 0   |
| 天龍村   | 1    | 1   | 2   | 2   |
| 泰阜村   | 2    | 0   | 2   | 4   |
| 喬木村   | 0    | 6   | 6   | 2   |
| 豊丘村   | 1    | 4   | 5   | 2   |
| 大鹿村   | 0    | 0   | 0   | 0   |
| 下伊那郡計 | 14   | 40  | 54  | 47  |
| 上松町   | 1    | 0   | 1   | 4   |
| 南木曽町  | 0    | 0   | 0   | 4   |
| 木曽町   | 2    | 4   | 6   | 2   |
| 木祖村   | 0    | 2   | 2   | 1   |
| 王滝村   | 0    | 0   | 0   | 0   |
| 大桑村   | 0    | 1   | 1   | 1   |
| 木曽郡計  | 3    | 7   | 10  | 12  |
| 麻績村   | 2    | 0   | 2   | 3   |
| 生坂村   | 0    | 1   | 1   | 1   |
| 山形村   | 5    | 4   | 9   | 11  |
| 朝日村   | 2    | 0   | 2   | 4   |
| 筑北村   | 3    | 1   | 4   | 1   |
| 東筑摩郡計 | 12   | 6   | 18  | 20  |
| 池田町   | 1    | 0   | 1   | 5   |
| 松川村   | 4    | 3   | 7   | 2   |
| 白馬村   | 2    | 5   | 7   | 6   |
| 小谷村   | 0    | 1   | 1   | 2   |
| 北安曇郡計 | 7    | 9   | 16  | 15  |
| 坂城町   | 4    | 3   | 7   | 7   |
| 埴科郡計  | 4    | 3   | 7   | 7   |
| 小布施町  | 0    | 1   | 1   | 5   |
| 高山村   | 0    | 3   | 3   | 0   |
| 上高井郡計 | 0    | 4   | 4   | 5   |
| 山ノ内町  | 1    | 3   | 4   | 6   |
| 木島平村  | 0    | 2   | 2   | 0   |
| 野沢温泉村 | 0    | 0   | 0   | 0   |
| 下高井郡計 | 1    | 5   | 6   | 6   |
| 信濃町   | 0    | 2   | 2   | 0   |
| 飯綱町   | 0    | 0   | 0   | 4   |
| 小川村   | 0    | 2   | 2   | 4   |
| 上水内郡計 | 0    | 4   | 4   | 8   |
| 栄村    | 0    | 0   | 0   | 1   |
| 下水内郡計 | 0    | 0   | 0   | 1   |
| 町村計   | 88   | 155 | 243 | 246 |

|    |   |   |   |   |
|----|---|---|---|---|
| 県外 | 0 | 0 | 0 | 1 |
|----|---|---|---|---|

|    |     |     |       |       |
|----|-----|-----|-------|-------|
| 合計 | 734 | 752 | 1,486 | 1,512 |
|----|-----|-----|-------|-------|

|     |     |     |       |
|-----|-----|-----|-------|
| 前年度 | 761 | 751 | 1,512 |
|-----|-----|-----|-------|

## 5 巡回による相談件数(再掲)

全7回

| 相 談 内 容 | 人 数 | 前年度 |
|---------|-----|-----|
| 更 生 医 療 | 0   | 0   |
| 補 装 具   | 10  | 8   |
| 身体障害者手帳 | 0   | 0   |
| 職 業 相 談 | 0   | 0   |
| 施 設 入 所 | 0   | 0   |
| 生 活 相 談 | 0   | 0   |
| そ の 他   | 0   | 0   |
| 延 べ 人 員 | 10  | 8   |
| 実 人 員   | 10  | 8   |

## 6 心理判定・相談件数

| 項 目                    | 種 別       | 延人数 | 前年度 |
|------------------------|-----------|-----|-----|
| 心 理 検 査 ・<br>相 談 ・ 訓 練 | 来 所 (外 来) | 38  | 21  |
|                        | 当センター入所中  | 157 | 115 |
|                        | 当センター入院中  | 98  | 42  |
|                        | 電 話 相 談   | 29  | —   |
| 入 所 判 定                | 来 所       | 10  | 15  |
|                        | 巡 回 ・ 訪 問 | 0   | 0   |
| 計                      |           | 332 | 193 |

(注)「電話相談」は、電話のみで終結したもの。

## 7 身体障害者手帳交付件数

| 交 付 等 内 容  | 件 数   | 前年度   |
|------------|-------|-------|
| 新 規 交 付    | 3,428 | 3,559 |
| 再交付(程度変更)  | 1,264 | 1,481 |
| 再発行(紛失・破損) | 531   | 614   |
| 計          | 5,223 | 5,654 |

(注) 長野市及び松本市分を除く。



# Ⅲ 障がい者支援施設

## 1 生活支援部門

- (1) 生活支援
- (2) 健康管理・指導
- (3) 視覚障がい者に対する訓練
- (4) ショートステイ
- (5) 月別利用者数
- (6) 障がい等級別利用者数
- (7) 障がい別利用者数
- (8) 年齢層別利用者数
- (9) 郡市別利用者数
- (10) 利用者の退所先

## 2 訓練部門

- (1) 機能訓練
  - ① 機能訓練実施者数
  - ② 障がい別機能訓練実施者数
  - ③ 理学療法における車イス等採型件数
  - ④ 作業療法におけるスプリント・自助具作製・グループ訓練件数
  - ⑤ 施設外活動状況
- (2) 職業能力等
  - ① 年間配科別利用者数
  - ② 障がい別職業訓練実施者数
  - ③ 資格・免許等の取得状況
- (3) 高次脳機能障がい者支援(ふるさと社)
  - ① 利用対象者数
  - ② 障がい別対象者数
  - ③ 年度末状況
  - ④ 諸会議開催回数

## 3 就職等の状況

## 4 苦情・要望受付状況

## 1 生活支援部門

利用者が早期に社会参加を実現できるよう、以下の日常生活訓練を実施するとともに適切な健康管理を助言・支援し、社会生活能力の向上を図っています。

また、サービスの提供に当たっては、サービス管理責任者を中心とした多職種連携による チームアプローチとケアマネジメントの実践により質の高い福祉サービス提供に努めています。

- 日常生活の訓練の支援
- 家庭復帰・就労等に向けた支援
- 社会参加活動等の実施

### (1) 生活支援

利用者との面接を定期的に行い、個々のニーズに沿った支援、相談、状況把握を実施する中で、個別支援計画を作成し、実施及びモニタリングを行い、個別支援計画検討会議を開催しています。

また、令和4年度はコロナ禍のため開催できない企画もありましたが、教養講座・社会適応訓練・クラブ活動などの社会参加活動に向けた支援を行っています。

#### ア 教養講座

| 実施日 | 講演内容               | 場所 | 参加人数 |
|-----|--------------------|----|------|
|     | コロナ禍にて、開催できませんでした。 |    |      |

#### イ 社会適応訓練

社会人としての生活技能・知識を習得するため、施設外における移動訓練を実施しました。

| 実施日    | 内容    | 場所    | 参加人数 |
|--------|-------|-------|------|
| R4.5.9 | 買い物訓練 | 西友古里店 | 1人   |

#### ウ レクリエーション・スポーツ

サンアップルと共同で、利用者個々の身体機能訓練を日常生活で活用することを目的にスポーツ等のゲームや体操を取り入れた障がい別グループ訓練を行い、機能の向上を図っています。

また、レクリエーションやスポーツを通して、利用者同士の交流や、退所後の社会参加の促進を目指しました。

| 実施日 | 内容             | 場所                      | 参加人数            |            |
|-----|----------------|-------------------------|-----------------|------------|
| R4  | 5月 12,19,26日   | ボッチャ、アーチェリー、野球          | PT室、サンアップル体育館   | 1回平均<br>8人 |
|     | 6月 9,16,23,30日 | ツインバスケ、バドミントン、卓球、ハンドボール | サンアップル体育館、デイルーム |            |
|     | 7月 14,28日      | キンボール、ユニホック             | サンアップル体育館       |            |
|     | 8月 18,25日      | フライングディスク、卓球            | デイルーム           |            |
|     | 9月 8,15,29日    | ショートテニス、四面卓球パレー、バドミントン  | サンアップル体育館・食堂    |            |
|     | 10月 20,27日     | アーチェリー、バドベース            | サンアップル体育館       |            |
|     | 11月 10,17日     | バドミントン、車いす活動(鬼ごっこ等)     | サンアップル体育館       |            |
|     | 12月 8,15,22日   | 卓球、ボッチャ、カローリング          | デイルーム・食堂        |            |
| R5  | 1月 19,26日      | バドミントン                  | サンアップル体育館       |            |
|     | 2月 9,16日       | ショートテニス                 | サンアップル体育館       |            |
|     | 3月 9,16日       | Tボール、カローリング             | サンアップル体育館       |            |



エ クラブ活動

| クラブ名    | 開催回数               | 参加延べ人数 | 場 所 | 内 容 |
|---------|--------------------|--------|-----|-----|
| 押し花教室   | コロナ禍にて、開催できませんでした。 |        |     |     |
| カラオケクラブ |                    |        |     |     |

オ その他

| 実 施 日   | 内 容                | 場 所       |
|---------|--------------------|-----------|
| R4.7.27 | 施設棟避難訓練(水害に伴う垂直避難) | (避難場所) 2階 |

令和3年度に引き続きコロナ禍のため、これまで実施していた行事や活動、不要不急の外泊・外出の制限がありました。そのため、利用者の余暇の充実を目的に、勤務職員で対応できるイベントを企画・実施しました。

| イベント内容 | 開催回数 | 参加延べ人数 | 日 時                  | 場 所             |
|--------|------|--------|----------------------|-----------------|
| 映画鑑賞会  | 45回  | 204人   | 週末                   | 食堂              |
| ドライブ   | 2回   | 4人     | R4年10月26日,<br>11月11日 | 城山動物園、うるおい館(足湯) |
| 桜鑑賞会   | 1回   | 10人    | R4年4月17日             | 支援棟東玄関          |
| 花火鑑賞会  | 2回   | 18人    | R4年8月23日,25日         | 職員による吹き出し花火     |

(2) 健康管理・指導

ア 健康管理

利用者の健康保持・増進のため、保健指導・健康管理等を行うとともに定期的に健康相談を実施しました。

| 実 施 日           | 実 施 内 容   | 人 数  |
|-----------------|---|--|
| R4.4.1～R5.3.31  | 血圧測定(毎日・週1回)<br>体重測定(週1回・月1回)<br>個別指導:疾患別・症状に応じて実施<br>・外来受診 ・家族への指導<br>・服薬管理(自己管理指導)<br>・褥創予防、尿路管理指導等 | 毎日平均 19 人<br>エネルギー制限者他・全員<br>全員<br>受診(所外受診含む)<br>延べ人数 1,092 人<br>月平均 91 人<br>所外受診者<br>述べ人数 103 人 |
| R4.4.18～R5.3.17 | 医師健康相談(週1回)   | 述べ人数 27 人  |
| R4.5.12～R5.3.16 | レクスポ教室事前健康指導  | 延べ人数 231 人<br>1回平均 9 人   |
| R4.11.9～12.7    | インフルエンザワクチン接種   | 15 人   |
| R4.4.5～R5.3.22  | 新型コロナウイルスワクチン接種   | 延べ人数 30 人  |

イ 時間外緊急時医療対応

|                |                     |           |
|----------------|---------------------|-----------|
| R4.4.1～R5.3.31 | てんかん発作、発熱、頭痛、腹痛、嘔吐等 | 延べ人数 18 人 |
|----------------|---------------------|-----------|

ウ 健康管理教室

| 実 施 日          | 実 施 内 容  |
|----------------|--|
| R4.6.1～R5.3.31 | コロナ禍にて実施できませんでしたが、健康に関する記事を模造紙に作成し、2か月おきに内容を変えて健康管理室内に掲示しました。(内容:高血圧、熱中症、睡眠、肥満、便秘) |

(3) 視覚障がい者に対する訓練

視覚障がい者の社会適応能力の回復・向上のために必要な知識、技能が取得できるよう実践的な訓練(歩行・日常生活技術・コミュニケーション・その他)を実施しました。

|                    |              |      |             |      |
|--------------------|--------------|------|-------------|------|
| 訓練<br>時間<br>内<br>訳 | 訓練内容         | 時間   | 訓練内容        | 時間   |
|                    | 点字           | 0時間  | 日常          | 0時間  |
|                    | パソコン・スマートフォン | 0時間  | 福祉機器体験・購入支援 | 4時間  |
|                    | 歩行           | 32時間 |             |      |
| 実人数                |              | 1人   | 訓練総時間       | 36時間 |
| 前年度                |              | 2人   | 前年度         | 14時間 |

(4) ショートステイ

介護者の都合等により、家庭において一時的に介護を受けることが困難となった身体障がい者を受け入れました。

|      |     |       |      |
|------|-----|-------|------|
| 延べ人数 | 42人 | 実施延日数 | 371日 |
| 前年度  | 41人 | 前年度   | 327日 |

(注) 日中活動支援付ショートステイ利用者を含む。

(5) 月別利用者数

| 区分       |        | 月別   |      |      |      |      |      |      |      |      |      |      |      | 合計         | 前年度        |
|----------|--------|------|------|------|------|------|------|------|------|------|------|------|------|------------|------------|
|          |        | 4月   | 5月   | 6月   | 7月   | 8月   | 9月   | 10月  | 11月  | 12月  | 1月   | 2月   | 3月   |            |            |
| 機能訓練     | 入所者数   | 0    | 4    | 4    | 4    | 2    | 2    | 2    | 2    | 3    | 6    | 2    | 2    | 33         | 39         |
|          | 退所者数   | 5    | 4    | 2    | 2    | 4    | 2    | 3    | 4    | 2    | 4    | 1    | 2    | 35         | 36         |
|          | 初日在籍者数 | 23   | 18   | 19   | 20   | 23   | 20   | 20   | 19   | 18   | 18   | 21   | 21   | 平均<br>20.0 | 平均<br>21.8 |
| 生活訓練     | 入所者数   | 0    | 0    | 0    | 0    | 0    | 0    | 0    | 0    | 0    | 0    | 0    | 0    | 0          | 0          |
|          | 退所者数   | 0    | 0    | 0    | 0    | 0    | 0    | 0    | 0    | 0    | 0    | 0    | 0    | 0          | 0          |
|          | 初日在籍者数 | 0    | 0    | 0    | 0    | 0    | 0    | 0    | 0    | 0    | 0    | 0    | 0    | 平均<br>0    | 平均<br>0    |
| 就労移行     | 入所者数   | 0    | 0    | 0    | 0    | 0    | 0    | 0    | 0    | 0    | 0    | 0    | 0    | 0          | 0          |
|          | 退所者数   | 0    | 0    | 0    | 0    | 0    | 0    | 0    | 0    | 0    | 0    | 0    | 0    | 0          | 0          |
|          | 初日在籍者数 | 0    | 0    | 0    | 0    | 0    | 0    | 0    | 0    | 0    | 0    | 0    | 0    | 平均<br>0    | 平均<br>0    |
| 生活介護     | 入所者数   | 1    | 3    | 2    | 5    | 2    | 2    | 2    | 2    | 2    | 3    | 3    | 2    | 29         | 17         |
|          | 退所者数   | 1    | 2    | 2    | 5    | 2    | 2    | 3    | 1    | 3    | 2    | 2    | 4    | 29         | 17         |
|          | 初日在籍者数 | 0    | 0    | 1    | 1    | 1    | 1    | 1    | 0    | 1    | 0    | 1    | 2    | 平均<br>0.8  | 平均<br>0.4  |
| 計        | 入所者数   | 1    | 7    | 6    | 9    | 4    | 4    | 4    | 4    | 5    | 9    | 5    | 4    | 62         | 56         |
|          | 退所者数   | 6    | 6    | 4    | 7    | 6    | 4    | 6    | 5    | 5    | 6    | 3    | 6    | 64         | 53         |
|          | 初日在籍者数 | 23   | 18   | 20   | 21   | 24   | 21   | 21   | 19   | 19   | 18   | 22   | 23   | 平均<br>20.8 | 平均<br>22.3 |
| 1日平均利用者数 |        | 22.4 | 19.6 | 20.0 | 24.6 | 23.2 | 20.5 | 19.7 | 19.3 | 18.2 | 22.0 | 23.2 | 23.1 | 平均<br>21.3 | 平均<br>23.0 |

(注) 日中活動支援付ショートステイ利用者を含む。

## (6) 障がい等級別利用者数

| 級 別        | 利用者数 | 前年度 |
|------------|------|-----|
| 1 級        | 23   | 18  |
| 2 級        | 18   | 19  |
| 3 級        | 2    | 5   |
| 4 級        | 4    | 4   |
| 5 級        | 1    | 2   |
| 6 級        | 1    | 0   |
| 身体障害者手帳以外※ | 7    | 7   |
| 計          | 56   | 55  |

※精神保健福祉手帳、診断書等

## (7) 障がい別利用者数

| 障 が い 別             | 利用者数 | 前年度 |
|---------------------|------|-----|
| 脳 血 管 障 が い         | 36   | 31  |
| 脊 髄 損 傷 及 び 脊 髄 疾 患 | 8    | 10  |
| 頭 部 外 傷             | 4    | 1   |
| 切 断                 | 3    | 3   |
| 骨 ・ 関 節 疾 患         | 2    | 1   |
| 脳 性 マ ヒ             | 0    | 1   |
| 神 経 ・ 筋 疾 患         | 0    | 0   |
| 視 覚 障 が い           | 1    | 2   |
| そ の 他               | 2    | 6   |
| 計                   | 56   | 55  |

## (8) 年齢層別利用者数

\*4月1日を年齢基準日とする。

| 年齢区分   | 利用者数 |    |    | 比率(%)  |
|--------|------|----|----|--------|
|        | 男性   | 女性 | 全体 |        |
| 18～19歳 | 1    | 1  | 2  | 3.5%   |
| 20～29  | 2    | 1  | 3  | 5.4%   |
| 30～39  | 2    | 2  | 4  | 7.1%   |
| 40～49  | 14   | 1  | 15 | 26.8%  |
| 50～59  | 25   | 3  | 28 | 50.0%  |
| 60～64  | 1    | 0  | 1  | 1.8%   |
| 65歳以上  | 2    | 1  | 3  | 5.4%   |
| 全体     | 47   | 9  | 56 | 100.0% |

## (9) 郡市別利用者数

| 郡市別 | 長野市 | 松本市 | 上田市 | 岡谷市 | 飯田市 | 諏訪市 | 須坂市 | 小諸市 | 伊那市 | 駒ヶ根市 | 中野市 | 大町市 | 飯山市 | 茅野市 | 塩尻市 | 佐久市 | 千曲市 | 東御市 | 安曇野市 | 小計 |
|-----|-----|-----|-----|-----|-----|-----|-----|-----|-----|------|-----|-----|-----|-----|-----|-----|-----|-----|------|----|
| 人数  | 14  | 4   | 1   | 1   | 0   | 2   | 2   | 0   | 0   | 0    | 6   | 1   | 3   | 0   | 0   | 3   | 1   | 0   | 3    | 41 |
| 前年度 | 17  | 2   | 3   | 1   | 0   | 2   | 2   | 0   | 0   | 1    | 5   | 0   | 3   | 1   | 0   | 2   | 3   | 0   | 1    | 43 |

| 郡市別 | 南佐久郡 | 北佐久郡 | 小県郡 | 諏訪郡 | 上伊那郡 | 下伊那郡 | 木曾郡 | 東筑摩郡 | 北安曇郡 | 埴科郡 | 上高井郡 | 下高井郡 | 上水内郡 | 下水内郡 | 小計 | 県外 | 合計 |
|-----|------|------|-----|-----|------|------|-----|------|------|-----|------|------|------|------|----|----|----|
| 人数  | 1    | 3    | 0   | 0   | 1    | 2    | 1   | 0    | 0    | 0   | 3    | 2    | 1    | 0    | 14 | 1  | 56 |
| 前年度 | 1    | 4    | 0   | 0   | 0    | 0    | 1   | 0    | 0    | 0   | 2    | 1    | 1    | 0    | 10 | 2  | 55 |

## (10) 利用者の退所先

家庭に復帰した利用者は29名で全体の約8割を占めており、その内4名が就職又は復職しています。

| 退所先 | 家庭復帰  |       |       |           |       | 施設入所      |         |       |       | その他  |      |         |      | 合計     |
|-----|-------|-------|-------|-----------|-------|-----------|---------|-------|-------|------|------|---------|------|--------|
|     | 復職・就職 | 福祉的就労 | 進学・復学 | その他(在宅生活) | 小計    | 障がい者支援施設等 | 介護保険施設等 | その他施設 | 小計    | 病院   | 死亡   | 利用区分変更等 | 小計   |        |
| 人数  | 4     | 9     | 0     | 16        | 29    | 4         | 1       | 1     | 6     | 0    | 0    | 0       | 0    | 35     |
| 構成比 | 11.4% | 25.7% | 0.0%  | 45.7%     | 82.9% | 11.4%     | 2.9%    | 2.9%  | 17.1% | 0.0% | 0.0% | 0.0%    | 0.0% | 100.0% |
| 前年度 | 5     | 4     | 0     | 18        | 27    | 1         | 2       | 0     | 3     | 2    | 0    | 1       | 3    | 33     |

## 2 訓練部門

### (1) 機能訓練

ア 理学療法は、主に基本動作能力の回復を図るため、運動療法、物理療法、日常生活動作訓練を行い、併せて車イスの採型なども行いました。

イ 作業療法は、作業活動を用いた機能訓練、日常動作訓練と生活環境の調整等を行い、生活の自立に向けて支援しました。

#### ① 機能訓練実施者数

| 訓練名  |      | 実人数 | 実施延べ人数 |
|------|------|-----|--------|
| 理学療法 |      | 55  | 3,903  |
| 作業療法 |      | 55  | 3,362  |
| 前年度  | 理学療法 | 55  | 4,425  |
|      | 作業療法 | 50  | 3,722  |

#### ② 障がい別機能訓練実施者数(単位:人)

| 訓練名<br>障がい別 | 理学療法 | 作業療法 |
|-------------|------|------|
| 脳血管障がい      | 34   | 35   |
| 脊髄損傷・脊髄疾患   | 11   | 11   |
| 頭部外傷        | 4    | 4    |
| 切 断         | 3    | 4    |
| 骨・関節疾患      | 0    | 0    |
| 脳性麻痺        | 1    | 1    |
| 神経・筋疾患      | 2    | 0    |
| 視覚障がい       | 0    | 0    |
| その他         | 0    | 0    |
| 計           | 55   | 55   |
| 前年実績        | 55   | 50   |

#### ③ 理学療法における車イス等採型件数

| 項 目       | 採型数 | 前年度 |
|-----------|-----|-----|
| 車 イ ス     | 1   | 3   |
| 電 動 車 イ ス | 0   | 0   |

#### ④ 作業療法におけるスプリント・自助具作製・グループ訓練件数

| 項 目   | 件数    | 前年度   |
|---|-------|-------|
| ス プ リ ン ト 作 製                                     | 1     | 0     |
| 自 助 具 作 製 ・ 紹 介<br>(リーチャー、食事用・書字用自助具、トランスファーボード等) | 34    | 27    |
| グ ル ー プ 訓 練                                       | 1,298 | 1,344 |
| 計   | 1,333 | 1,371 |

#### ⑤ 施設外活動状況

(単位:人)

| 活動別           | 訓練部門別 | 理学療法 | 作業療法 | 前年度  |      |
|---------------|-------|------|------|------|------|
|               |       |      |      | 理学療法 | 作業療法 |
| 家 庭 訪 問       |       | 7    | 6    | 13   | 10   |
| 職 場 ・ 施 設 訪 問 |       | 0    | 1    | 4    | 6    |
| 講 師 ・ 指 導 等   |       | 0    | 0    | 0    | 0    |
| 計             |       | 7    | 7    | 17   | 16   |

(2) 職業能力等

ア 能力開発科、電算事務科、経理事務科を設置し、利用者の個々のニーズと能力に応じた職業(能)訓練を実施し、利用者の就労の促進を図っています。

また、就労を目的としない利用者に対しては、趣味の拡大等への支援を行っています。

イ 自動車運転科を設置し、生活圏の拡大と職業適応力の増大を図るため、障がい者用教習車を用い、運転免許取得及び習熟訓練を目的とした自動車運転訓練を行っています。

① 年間配科別利用者数(日中活動支援付ショートステイ利用者を含む。)(単位:人)

| 能力開発科 | 電算事務科 | 経理事務科 | 自動車運転科 | 計   | 前年度 |
|-------|-------|-------|--------|-----|-----|
| 30    | 35    | 22    | 27     | 114 | 88  |

② 障がい別職業訓練実施者数(日中活動支援付ショートステイ利用者を含む。)(単位:人)

| 障がい別      | 配科 | 能力開発科 | 電算事務科 | 経理事務科 | 自動車運転科 |
|-----------|----|-------|-------|-------|--------|
| 脳血管障がい    |    | 12    | 8     | 15    | 15     |
| 脊髄損傷・脊髄疾患 |    | 1     | 13    | 3     | 8      |
| 頭部外傷      |    | 14    | 12    | 4     | 2      |
| 切断        |    | 2     | 1     | 0     | 0      |
| 骨・関節疾患    |    | 0     | 0     | 0     | 0      |
| 脳性麻痺      |    | 0     | 1     | 0     | 1      |
| 神経・筋疾患    |    | 1     | 0     | 0     | 1      |
| 視覚障がい     |    | 0     | 0     | 0     | 0      |
| その他       |    | 0     | 0     | 0     | 0      |
| 計         |    | 30    | 35    | 22    | 27     |
| 前年度       |    | 16    | 29    | 22    | 21     |

③ 資格・免許等の取得状況

ア 自動車運転免許取得者

| 項目               | 人数 | 前年度 |
|------------------|----|-----|
| 自動車運転免許取得訓練実施者   | 2  | 2   |
| うち<br>自動車運転免許取得者 | 2  | 1   |

イ コンピュータサービス技能資格取得者

| 資格     | 人数 | 前年度 |
|--------|----|-----|
| ワープロ技士 | 1級 | 0   |
|        | 2級 | 0   |
|        | 3級 | 0   |
| 表計算技士  | 1級 | 0   |
|        | 2級 | 0   |
|        | 3級 | 1   |
| 計      | 1  | 0   |

ウ 自動車運転訓練実施後の状況

| 項目        | 人数 | うち復職又は就職者 |
|-----------|----|-----------|
| 運転習熟訓練実施者 | 24 | 1         |
| 自動車免許取得者  | 2  | 0         |

(3) 高次脳機能障がい者支援(ふるさと社)

高次脳機能障がいを持つ者に対して、医学的診断、心理判定、機能評価を行うほか、ワークトレーニングとして模擬会社「ふるさと社」において、高次脳機能訓練及び職業(能)訓練を行い、社会復帰に向けての支援を行いました。

① 利用対象者数

(単位:人)

| 実人数    | 手帳区分別   |          |         | 利用別 |    | 男女別 |    | 年代別  |      |      |      |      |
|--------|---------|----------|---------|-----|----|-----|----|------|------|------|------|------|
|        | 身体障害者手帳 | 精神保健福祉手帳 | 診断書(精神) | 入所  | 通所 | 男性  | 女性 | 20歳代 | 30歳代 | 40歳代 | 50歳代 | 60歳代 |
| 7      | 1       | 6        | 0       | 7   | 0  | 6   | 1  | 1    | 1    | 2    | 2    | 1    |
| 前年度実人数 |         | 7        |         |     |    |     |    |      |      |      |      |      |

② 障がい別対象者数 (単位:人)

|            |   |
|------------|---|
| 頭 部 外 傷    | 3 |
| 脳 血 管 障 がい | 3 |
| そ の 他      | 1 |

③ 年度末状況 (単位:人)

|            |   |
|------------|---|
| 一般就労(復職含む) | 0 |
| 福祉的就労      | 4 |
| 利用継続中      | 3 |

④ 諸会議開催回数

| 内 容      | 回 数 |
|----------|-----|
| ケース検討会議  | 10回 |
| ケア会議     | 20回 |
| 職場訪問・見学等 | 10件 |

3 就職等の状況

(単位:人)

| 区分 | 人数 | 年 代 別 内 訳 |      |      |      |        | 職 業 別 内 訳 |    |    |      |    |      |      |      | 前年度 |   |
|----|----|-----------|------|------|------|--------|-----------|----|----|------|----|------|------|------|-----|---|
|    |    | 20歳代      | 30歳代 | 40歳代 | 50歳代 | 60歳代以上 | 専門技術管理    | 事務 | 販売 | サービス | 保安 | 農林漁業 | 運輸通信 | 製造労務 |     |   |
| 就職 | 2  | 0         | 0    | 2    | 0    | 0      | 0         | 1  | 0  | 0    | 0  | 0    | 0    | 0    | 1   | 1 |
| 復職 | 1  | 0         | 0    | 1    | 0    | 0      | 0         | 1  | 0  | 0    | 0  | 0    | 0    | 0    | 0   | 4 |

4 苦情・要望受付状況

| 内 容                   | 件 数 | 構 成 比  |
|-----------------------|-----|--------|
| 生 活 に 関 す る こ と       | 0   | 0.0%   |
| 訓 練 に 関 す る こ と       | 0   | 0.0%   |
| 利用者の人間関係に関する事         | 0   | 0.0%   |
| 設 備 に 関 す る こ と       | 0   | 0.0%   |
| そ の 他 (職 員 へ の 要 望 等) | 6   | 100.0% |
| 計                     | 6   | 100.0% |
| 前 年 度                 | 8   |        |

## IV 補装具製作施設

- 1 業務概要
- 2 補装具製作修理件数
- 3 補装具別生産品状況
- 4 疾患別補装具製作修理件数
- 5 市町村別補装具製作修理件数
- 6 補装具費支給に係る書類判定件数
- 7 補装具費支給に係る来所・巡回判定件数

## 1 業務概要

医師の指示のもと、障がいのある方、治療が必要な方に補装具の提供を行いました。

身体障害者更生相談所業務、補装具費支給に係る判定に専門的立場から協力しました。

## 2 補装具製作修理件数

| 区分 | 件数  | 前年度 |
|----|-----|-----|
| 製作 | 127 | 110 |
| 修理 | 147 | 141 |
| 計  | 274 | 251 |

## 3 補装具別生産品状況

| 品名     | 件数 | 品名    | 件数 | 品名               | 件数  |
|--------|----|-------|----|------------------|-----|
| 股義足    | 1  | 頸椎装具  | 5  | 足底装具             | 19  |
| 大腿義足   | 5  | 上肢装具  | 2  | 靴型装具<br>(市販靴の補高) | 9   |
| 下腿義足   | 6  | 体幹装具  | 3  | 杖類               | 3   |
| 足根中足義足 | 3  | 股装具   | 2  | 計                | 127 |
| 果義足    | 1  | 長下肢装具 | 3  | 前年度              | 110 |
| 上腕義手   | 1  | 膝装具   | 5  |                  |     |
| 手指義手   | 10 | 短下肢装具 | 49 |                  |     |

## 4 疾患別補装具製作修理件数

|        | 外来  | 入院 | 施設 | 計   |
|--------|-----|----|----|-----|
| 脳性麻痺   | 2   | 0  | 0  | 2   |
| 脊椎疾患   | 12  | 4  | 0  | 16  |
| 関節疾患   | 39  | 3  | 0  | 42  |
| 脊髄損傷   | 7   | 3  | 0  | 10  |
| 切断     | 89  | 1  | 2  | 92  |
| 外傷     | 7   | 3  | 0  | 10  |
| 脳血管障害  | 60  | 15 | 6  | 81  |
| 外傷性脳損傷 | 0   | 0  | 0  | 0   |
| 神経・筋疾患 | 4   | 0  | 0  | 4   |
| 神経変性疾患 | 4   | 0  | 0  | 4   |
| その他    | 10  | 2  | 1  | 13  |
| 合計     | 234 | 31 | 9  | 274 |
| 前年度    | 222 | 18 | 11 | 251 |



## 5 市町村別補装具製作修理件数

| 市町村  | 外来  | 入院 | 施設 | 計   | 市町村   | 外来  | 入院 | 施設 | 計   |
|------|-----|----|----|-----|-------|-----|----|----|-----|
| 長野市  | 137 | 17 | 0  | 154 | 佐久穂町  | 1   | 0  | 2  | 3   |
| 松本市  | 2   | 2  | 3  | 7   | 軽井沢町  | 2   | 0  | 0  | 2   |
| 上田市  | 6   | 0  | 0  | 6   | 松川町   | 0   | 1  | 0  | 1   |
| 岡谷市  | 0   | 1  | 0  | 1   | 木曾町   | 0   | 0  | 1  | 1   |
| 諏訪市  | 0   | 2  | 0  | 2   | 坂城町   | 1   | 1  | 0  | 2   |
| 須坂市  | 35  | 0  | 1  | 36  | 山ノ内町  | 3   | 0  | 1  | 4   |
| 小諸市  | 1   | 0  | 0  | 1   | 木島平村  | 2   | 0  | 0  | 2   |
| 伊那市  | 1   | 0  | 0  | 1   | 信濃町   | 1   | 0  | 0  | 1   |
| 中野市  | 11  | 3  | 0  | 14  | 飯綱町   | 4   | 0  | 0  | 4   |
| 大町市  | 1   | 0  | 0  | 1   | 高山村   | 1   | 0  | 0  | 1   |
| 飯山市  | 6   | 0  | 0  | 6   | 野沢温泉村 | 2   | 0  | 0  | 2   |
| 茅野市  | 2   | 0  | 0  | 2   | 小川村   | 2   | 0  | 0  | 2   |
| 佐久市  | 4   | 2  | 0  | 6   | 町村合計  | 19  | 2  | 4  | 25  |
| 千曲市  | 9   | 1  | 0  | 10  | 合計    | 234 | 31 | 9  | 274 |
| 安曇野市 | 0   | 1  | 1  | 2   | 前年度   | 222 | 18 | 11 | 251 |
| 市合計  | 215 | 29 | 5  | 249 |       |     |    |    |     |

## 6 補装具費支給に係る書類判定件数(義肢装具士の関わったもの)

| 種別   | 件数 | 種別   | 件数  | 種別   | 件数 | 種別  | 件数  |
|------|----|------|-----|------|----|-----|-----|
| 義手   | 2  | 下肢装具 | 133 | 足底装具 | 10 | 計   | 183 |
| 義足   | 21 | 体幹装具 | 4   | 眼鏡   | 1  | 前年度 | 187 |
| 上肢装具 | 0  | 靴型装具 | 8   | BFO  | 4  |     |     |

## 7 補装具費支給に係る来所・巡回判定件数(義肢装具士の関わったもの)

| 区分      | 要否判定 | 適合判定 | 計  | 前年度 |
|---------|------|------|----|-----|
| 来所補装具判定 | 5    | 5    | 10 | 13  |
| 巡回補装具判定 | 2    | 0    | 2  | 1   |
| 計       | 7    | 5    | 12 | 14  |



# V 医 療

- 1 業務概要
- 2 月別入院患者状況
- 3 性別、年齢別入院患者状況
- 4 疾患別入院患者状況
- 5 病棟別看護区分状況
- 6 外来患者診療科目別状況
- 7 月別手術状況
- 8 月別薬局処方箋枚数
- 9 麻薬管理状況
- 10 輸血用血液製剤取扱状況
- 11 薬剤管理指導算定件数
- 12 放射線業務実績表
- 13 検査室検査項目別件数
- 14 リハビリテーション(PT. OT. ST)実施延人数
- 15 リハビリテーション(PT. OT. ST)疾患群別実施単位数
- 16 疾患別リハビリテーション(PT. OT. ST)実人数
- 17 作業療法におけるスプリント・自助具作製、運転評価件数

## 1 業務概要

整形外科医師を中心に、機能訓練(理学・作業・言語)、看護、薬剤、検査、X線、義肢装具部門をそろえています。

整形外科及び脳神経内科病院(80床)として、手・関節・脊椎外科、ペインクリニック、脳神経内科等の専門的高度医療により、障害程度の軽減と障害発生の未然防止に努めています。

### 外来診察日及び担当医師

- 整形外科 (月曜日) 立岩 裕  
(火曜日) 清野 良文  
(水曜日) 清野 良文、立岩 裕  
(水曜日)月2回 木下 久敏  
(木曜日) 清野 良文
  - 脳神経内科・内科 (月・水・木曜日) 田丸 冬彦  
(木曜日) 森田 有紀
  - リハビリテーション科 (月～金曜日) 田丸 冬彦、清野 良文、立岩 裕
  - 麻酔科 (月・金曜日) 笠間 進
  - 泌尿器科 (金曜日)月2回 井川 靖彦
- \* 午前又は午後のみを含む。

## 2 月別入院患者状況

(単位: 人・日)

|                     |             | 4月   | 5月   | 6月   | 7月   | 8月    | 9月   | 10月  | 11月   | 12月   | 1月   | 2月   | 3月   | 計      | 前年度    |
|---------------------|-------------|------|------|------|------|-------|------|------|-------|-------|------|------|------|--------|--------|
| 月末<br>在院<br>患者<br>数 | 1 階         | 29   | 24   | 22   | 29   | 24    | 25   | 17   | 26    | 19    | 22   | 23   | 16   | 276    | 282    |
|                     | 2 階         |      |      |      |      |       |      | 10   |       |       |      | 4    | 7    | 21     | 8      |
|                     | 2 階<br>感染病棟 | 6    | 4    | 2    | 5    | 9     | 5    |      | 10    | 5     | 4    | 1    | 1    | 52     | 40     |
|                     | 計           | 35   | 28   | 24   | 34   | 33    | 30   | 27   | 36    | 24    | 26   | 28   | 24   | 349    | 330    |
| 入院<br>患者<br>数       | 1 階         | 8    | 8    | 9    | 12   | 6     | 13   | 3    | 11    | 10    | 12   | 12   | 4    | 108    | 100    |
|                     | 2 階         |      |      |      |      |       | 1    | 10   |       |       |      |      | 3    | 14     | 12     |
|                     | 2 階<br>感染病棟 | 23   | 17   | 9    | 17   | 40    | 12   |      | 34    | 33    | 18   | 4    | 1    | 208    | 163    |
|                     | 合 計         | 31   | 25   | 18   | 29   | 46    | 26   | 13   | 45    | 43    | 30   | 16   | 8    | 330    | 275    |
| 退院<br>患者<br>数       | 1 階         | 6    | 13   | 11   | 5    | 11    | 12   | 8    | 10    | 17    | 10   | 7    | 9    | 119    | 102    |
|                     | 2 階         |      |      |      |      |       | 1    | 3    | 2     |       |      |      | 2    | 8      | 11     |
|                     | 2 階<br>感染病棟 | 22   | 19   | 11   | 14   | 36    | 16   | 5    | 24    | 38    | 18   | 7    | 1    | 211    | 166    |
|                     | 計           | 28   | 32   | 22   | 19   | 47    | 29   | 16   | 36    | 55    | 28   | 14   | 12   | 338    | 279    |
| 在院<br>延日<br>数       | 1 階         | 760  | 825  | 642  | 804  | 794   | 660  | 604  | 790   | 679   | 661  | 660  | 566  | 8,445  | 8,665  |
|                     | 2 階         |      |      |      |      |       | 1    | 164  | 28    |       |      | 52   | 193  | 438    | 194    |
|                     | 2 階<br>感染病棟 | 170  | 138  | 72   | 134  | 258   | 151  | 16   | 260   | 340   | 147  | 49   | 10   | 1,745  | 1,331  |
|                     | 計           | 930  | 963  | 714  | 938  | 1,052 | 812  | 784  | 1,078 | 1,019 | 808  | 761  | 769  | 10,628 | 10,190 |
| 平均<br>在院<br>日数      | 1 階         | 95.0 | 89.4 | 81.0 | 78.4 | 83.0  | 76.6 | 77.7 | 72.1  | 70.3  | 60.9 | 58.9 | 69.9 | 76.1   | 89.9   |
|                     | 2 階         |      |      |      |      |       | 1.0  | 22.0 | 22.8  | 25.6  | 28.0 |      | 98.0 | 32.9   | 17.1   |
|                     | 2 階<br>感染病棟 | 7.1  | 7.5  | 7.6  | 8.0  | 7.4   | 8.1  | 7.8  | 9.4   | 9.2   | 9.1  | 9.1  | 8.5  | 8.2    | 8.6    |
|                     | 計           | 27.5 | 31.8 | 33.5 | 36.1 | 29.9  | 28.6 | 30.0 | 32.5  | 27.8  | 24.6 | 27.9 | 43.3 | 31.1   | 42.0   |
| 1日平均<br>入院患者数       | 31.0        | 31.0 | 23.8 | 30.2 | 33.9 | 27.0  | 25.2 | 35.9 | 32.8  | 26.0  | 27.1 | 24.8 | 29.1 | 27.9   |        |

### 3 性別、年齢別入院患者状況

(単位: 人)

|      |        | 0～19歳 | 20～39歳 | 40～59歳 | 60～79歳 | 80歳以上 | 計      | 前年度 |
|------|--------|-------|--------|--------|--------|-------|--------|-----|
| 一階病棟 | 男      | 1     | 9      | 34     | 28     | 7     | 79     | 91  |
|      | 女      | 0     | 3      | 6      | 13     | 7     | 29     | 37  |
|      | 計      | 1     | 12     | 40     | 41     | 14    | 108    | 128 |
|      | 構成比(%) | 0.9%  | 11.1%  | 37.0%  | 38.0%  | 13.0% | 100%   |     |
| 二階病棟 | 男      | 0     | 2      | 11     | 19     | 70    | 102    | 82  |
|      | 女      | 2     | 1      | 3      | 24     | 90    | 120    | 101 |
|      | 計      | 2     | 3      | 14     | 43     | 160   | 222    | 183 |
|      | 構成比(%) | 0.9%  | 1.4%   | 6.3%   | 19.4%  | 72.1% | 100%   |     |
| 合計   | 男      | 1     | 11     | 45     | 47     | 77    | 181    | 173 |
|      | 女      | 2     | 4      | 9      | 37     | 97    | 149    | 138 |
|      | 計      | 3     | 15     | 54     | 84     | 174   | 330    | 311 |
|      | 構成比(%) | 0.9%  | 4.5%   | 16.4%  | 25.5%  | 52.7% | 100.0% |     |
| 前年度計 |        | 3     | 31     | 90     | 118    | 69    | 311    |     |

### 4 疾患別入院患者状況

(単位: 人)

| 項   | 目           | 1 階 | 2 階 | 計   |
|-----|-------------|-----|-----|-----|
| 1   | 脊 椎 疾 患     | 6   | 1   | 7   |
| 2   | 関 節 疾 患     | 10  | 3   | 13  |
| 3   | 脊 髄 損 傷     | 25  | 2   | 27  |
| 4   | 切 断         | 4   | 1   | 5   |
| 5   | 外 傷         | 5   | 2   | 7   |
| 6   | そ の 他       | 11  | 2   | 13  |
| 7   | 脳 血 管 障 害   | 28  | 0   | 28  |
| 8   | 外 傷 性 脳 損 傷 | 2   | 1   | 3   |
| 9   | そ の 他 脳 疾 患 | 4   | 1   | 5   |
| 10  | 脊 髄 疾 患     | 2   | 0   | 2   |
| 11  | 神 経 ・ 筋 疾 患 | 7   | 1   | 8   |
| 12  | 神 経 系 腫 瘍   | 3   | 0   | 3   |
| 13  | そ の 他       | 1   | 208 | 209 |
| 計   |             | 108 | 222 | 330 |
| 前年度 |             | 128 | 183 | 311 |

(注) 病棟間移動含む。

平均在院日数 1階 76.1 日 前年度平均在院日数 1階 89.4 日  
 2階 32.9 日 2階 20.0 日  
 感染病棟 8.2 日

## 5 病棟別看護区分状況

(単位: 人)

| 区分<br>定数  | 1日平均患者数 | 内 訳       |       |       |
|-----------|---------|-----------|-------|-------|
|           |         | 重看護・担送患者数 | 護送患者数 | 独歩患者数 |
| 1階病棟 (40) | 23.1    | 5.7       | 14.5  | 3.0   |
| 2階病棟 (40) | 5.9     | 1.9       | 2.9   | 1.2   |
| 計 (80)    | 29.1    | 7.6       | 17.4  | 4.2   |
| 構成比 (%)   | 100.0   | 26.0      | 60.0  | 14.0  |
| 前年度計 (80) | 27.9    | 3.6       | 16.8  | 7.5   |

\*1日付き添い数                      2階病棟                      0 人  
 付き添い患者1人当りの  
 付き添い日数                      2階病棟                      0 日

## 6 外来患者診療科目別状況

(単位: 人・日)

|         |    | 4月   | 5月   | 6月   | 7月   | 8月   | 9月   | 10月  | 11月  | 12月  | 1月   | 2月   | 3月   | 計     | 前年度    |
|---------|----|------|------|------|------|------|------|------|------|------|------|------|------|-------|--------|
| 整形外科    | 一般 | 332  | 328  | 374  | 344  | 391  | 321  | 338  | 315  | 332  | 291  | 308  | 396  | 4,070 | 4,955  |
|         | 病棟 | 1    |      | 1    | 6    | 4    | 17   | 10   |      | 11   | 8    | 6    | 28   | 92    | 21     |
| 内 脳神経内科 | 一般 | 201  | 188  | 220  | 166  | 217  | 243  | 201  | 187  | 199  | 198  | 211  | 242  | 2,473 | 2,401  |
|         | 病棟 |      |      | 3    | 3    | 10   |      |      | 3    | 14   | 2    | 1    |      | 36    | 29     |
| 麻酔科     | 一般 | 17   | 14   | 13   | 14   | 14   | 15   | 10   | 9    | 12   | 8    | 13   | 16   | 155   | 278    |
|         | 病棟 |      |      |      |      |      | 5    | 8    | 5    | 6    |      |      |      | 24    | 0      |
| リハビリ科   | 一般 | 206  | 210  | 222  | 206  | 205  | 223  | 253  | 264  | 235  | 231  | 247  | 286  | 2,788 | 2,363  |
|         | 病棟 |      |      |      |      |      |      |      |      |      |      |      |      | 0     | 0      |
| 泌尿器科    | 一般 | 39   | 35   | 31   | 43   | 38   | 35   | 45   | 31   | 28   | 33   | 39   | 33   | 430   | 449    |
|         | 病棟 | 10   | 3    | 5    | 9    | 10   | 6    | 8    | 6    |      | 8    | 10   | 6    | 81    | 76     |
| 計       | 一般 | 795  | 775  | 860  | 773  | 865  | 837  | 847  | 806  | 806  | 761  | 818  | 973  | 9,916 | 10,446 |
|         | 病棟 | 11   | 3    | 9    | 18   | 24   | 28   | 26   | 14   | 31   | 18   | 17   | 34   | 233   | 126    |
| 1日平均患者数 |    | 37.8 | 43.0 | 39.0 | 38.6 | 39.3 | 38.0 | 42.3 | 40.3 | 40.3 | 40.0 | 43.0 | 44.2 | 40.4  | 43.1   |
| 診療実日数   |    | 21   | 18   | 22   | 20   | 22   | 22   | 20   | 20   | 20   | 19   | 19   | 22   | 245   | 242    |

## 7 月別手術状況

(単位: 人)

| 区 分                           | 4月 | 5月 | 6月 | 7月 | 8月 | 9月 | 10月 | 11月 | 12月 | 1月 | 2月 | 3月 | 計  | 前年度 |
|-------------------------------|----|----|----|----|----|----|-----|-----|-----|----|----|----|----|-----|
| 1 上肢の機能再建術                    | 0  | 0  | 0  | 0  | 0  | 0  | 0   | 0   | 0   | 0  | 0  | 0  | 0  | 0   |
| 2 手の手術<br>(外傷、腫瘍、炎症を含む)       | 0  | 0  | 0  | 0  | 0  | 0  | 0   | 0   | 0   | 0  | 0  | 0  | 0  | 0   |
| 3 その他上肢の手術<br>(外傷、腫瘍、炎症を含む)   | 0  | 0  | 0  | 0  | 0  | 0  | 0   | 0   | 0   | 0  | 0  | 0  | 0  | 0   |
| 4 人工股関節置換術                    | 0  | 0  | 0  | 0  | 0  | 0  | 0   | 0   | 0   | 0  | 0  | 0  | 0  | 0   |
| 5 人工膝関節置換術                    | 0  | 0  | 0  | 0  | 0  | 0  | 0   | 0   | 0   | 0  | 0  | 0  | 0  | 0   |
| 6 関節鏡及び鏡視下手術                  | 0  | 0  | 0  | 0  | 0  | 0  | 0   | 0   | 0   | 0  | 0  | 0  | 0  | 3   |
| 7 鏡視下手術(脊椎)                   | 0  | 0  | 0  | 0  | 0  | 0  | 0   | 0   | 0   | 0  | 0  | 0  | 0  | 0   |
| 8 下肢の機能再建術                    | 0  | 0  | 0  | 0  | 0  | 0  | 0   | 0   | 0   | 0  | 0  | 0  | 0  | 0   |
| 9 足の手術<br>(外傷、腫瘍、炎症を含む)       | 0  | 0  | 0  | 0  | 0  | 0  | 0   | 1   | 0   | 0  | 0  | 0  | 1  | 2   |
| 10 その他下肢の手術<br>(外傷、腫瘍、炎症を含む)  | 0  | 0  | 0  | 0  | 0  | 1  | 0   | 0   | 0   | 0  | 0  | 0  | 1  | 0   |
| 11 脊椎の手術                      | 0  | 0  | 0  | 0  | 0  | 0  | 0   | 0   | 0   | 0  | 0  | 0  | 0  | 0   |
| 12 絞扼性神経障害の手術<br>(尺骨神経、正中神経)  | 0  | 0  | 0  | 0  | 0  | 0  | 1   | 0   | 0   | 0  | 0  | 1  | 2  | 1   |
| 13 四肢の断端形成<br>(手足を除く外傷、腫瘍、炎症) | 0  | 0  | 0  | 0  | 0  | 0  | 0   | 0   | 0   | 0  | 1  | 0  | 1  | 0   |
| 14 褥瘡の手術                      | 0  | 0  | 0  | 0  | 0  | 0  | 0   | 0   | 0   | 0  | 0  | 0  | 0  | 1   |
| 15 その他の手術<br>(バネ指、抜釘等)        | 0  | 1  | 0  | 0  | 0  | 0  | 0   | 1   | 1   | 0  | 0  | 0  | 3  | 5   |
| 16 そ の 他<br>(神経ブロック)          | 0  | 0  | 0  | 2  | 1  | 0  | 0   | 1   | 1   | 0  | 0  | 0  | 5  | 0   |
| 計                             | 0  | 1  | 0  | 2  | 1  | 1  | 1   | 3   | 2   | 0  | 1  | 1  | 13 | 12  |

## 8 月別薬局処方箋枚数

| 月<br>項目     | 4月  | 5月  | 6月  | 7月  | 8月  | 9月  | 10月 | 11月 | 12月 | 1月  | 2月  | 3月  | 計     | 前年度   |
|-------------|-----|-----|-----|-----|-----|-----|-----|-----|-----|-----|-----|-----|-------|-------|
| 処方箋数        | 658 | 602 | 652 | 667 | 843 | 725 | 606 | 710 | 889 | 665 | 655 | 689 | 8,361 | 7,953 |
| 注射処方<br>箋枚数 | 71  | 50  | 47  | 63  | 141 | 95  | 30  | 66  | 153 | 78  | 44  | 15  | 853   | 442   |

## 9 麻薬管理状況

(麻薬年度:R3.10.1~R4.9.30)

| 区分   |     | 単位 | 数量  |
|------|-----|----|-----|
| 期始在庫 | 錠剤  | 錠  | 0   |
|      | 貼付薬 | 枚  | 46  |
|      | 注射液 | 管  | 84  |
| 受入   | 錠剤  | 錠  | 0   |
|      | 貼付薬 | 枚  | 230 |
|      | 注射液 | 管  | 15  |
| 払出   | 錠剤  | 錠  | 0   |
|      | 貼付薬 | 枚  | 230 |
|      | 注射液 | 管  | 9   |
| 廃棄   | 錠剤  | 錠  | 0   |
|      | 注射液 | 管  | 57  |
| 期末在庫 | 錠剤  | 錠  | 0   |
|      | 貼付薬 | 枚  | 46  |
|      | 注射液 | 管  | 33  |

## 10 輸血用血液製剤取扱状況

| 種類                 | 取扱数(本) | 輸血量(本) |
|--------------------|--------|--------|
| 照射赤血球液—LR「日赤」200   | 0      | 0      |
| 照射赤血球液—LR「日赤」400   | 1      | 1      |
| 照射赤血球M・A・P「日赤」200  | 0      | 0      |
| 照射赤血球M・A・P「日赤」400  | 0      | 0      |
| 照射濃厚血小板10単位        | 0      | 0      |
| 自己血 200ml          | 0      | 0      |
| 自己血 400ml          | 0      | 0      |
| 新鮮凍結血漿—LR「日赤」120ml | 0      | 0      |
| 新鮮凍結血漿—LR「日赤」240ml | 0      | 0      |
| 合計                 | 1      | 1      |

| 種類      | 数量(本) | 使用量(g) |
|---------|-------|--------|
| アルブミン製剤 | 0     | 0      |

## 11 薬剤管理指導算定件数

| 科名    | 件数 | 前年度 |
|-------|----|-----|
| 整形外科  | 19 | 8   |
| 脳神経内科 | 0  | 4   |
| 麻酔科   | 0  | 0   |
| 計     | 19 | 12  |

## 12 放射線業務実績表

(単位: 件)

| 項           | 目                 | 件数        | 前年度   |       |
|-------------|-------------------|-----------|-------|-------|
| 撮影部門        | 一般撮影              | 頭部        | 0     | 1     |
|             |                   | 胸部        | 147   | 137   |
|             |                   | 腹部        | 91    | 89    |
|             |                   | 脊椎        | 835   | 980   |
|             |                   | 関節        | 1,369 | 1,757 |
|             |                   | その他       | 1,192 | 893   |
|             |                   | 計         | 3,634 | 3,857 |
|             | ホータブル撮影(再掲)       | 手術室       | 4     | 4     |
|             |                   | 病室        | 29    | 14    |
|             |                   | 計         | 33    | 18    |
|             | 骨密度測定             | 115       | 106   |       |
| 透視・造影撮影部門   | 尿路系               | 8         | 10    |       |
|             | 脊髓腔系              | 0         | 0     |       |
|             | 関節腔系              | 0         | 0     |       |
|             | その他               | 1         | 0     |       |
|             |                   | 計         | 9     | 10    |
|             |                   | 造影を伴わない透視 | 31    | 56    |
|             | 外科用イメージ           | 2         | 5     |       |
|             | 計                 | 33        | 61    |       |
| C<br>T      | 頭部                | 49        | 33    |       |
|             | 胸部                | 66        | 25    |       |
|             | 腹部                | 58        | 24    |       |
|             | 脊椎                | 38        | 24    |       |
|             | 関節                | 16        | 26    |       |
|             | その他               | 8         | 2     |       |
|             | 計                 | 235       | 134   |       |
|             | 依頼検査・機器共同利用者数 (人) | 9         | 3     |       |
| M<br>R<br>I | 頭部                | 57        | 67    |       |
|             | 胸部                | 0         | 2     |       |
|             | 腹部                | 0         | 2     |       |
|             | 脊椎                | 925       | 690   |       |
|             | 関節                | 173       | 110   |       |
|             | その他               | 3         | 4     |       |
|             | 計                 | 1,158     | 875   |       |
|             | 依頼検査・機器共同利用者数 (人) | 324       | 98    |       |



### 13 検査室検査項目別件数

| 項目      | 件数     | 外注件数 | 前年度    |      |
|---------|--------|------|--------|------|
|         |        |      | 件数     | 外注件数 |
| 生化学     | 21,036 | 195  | 19,393 | 200  |
| 血液学     | 3,744  | 0    | 3,075  | 1    |
| 一般      | 698    | 0    | 609    | 0    |
| 血清学     | 957    | 103  | 795    | 118  |
| 生理学     | 250    | 1    | 222    | 1    |
| 微生物学    | 503    | 111  | 423    | 82   |
| 輸血      | 1      | 0    | 0      | 0    |
| 貯血介助・保管 | 0      | 0    | 0      | 0    |
| 病理学     | 0      | 1    | 0      | 5    |
| 遺伝子学    | 201    | 1    | 220    | 5    |
| その他     | 74     | 116  | 85     | 103  |
| 計       | 27,464 | 528  | 24,822 | 515  |
| 合計      | 27,992 |      | 25,337 |      |

### 14 リハビリテーション(PT. OT. ST)実施延人数

|      | 理学療法科 |       |       | 作業療法科 |     |       | 言語聴覚療法科 |     |     |       |
|------|-------|-------|-------|-------|-----|-------|---------|-----|-----|-------|
|      | 入院    | 外来    | 計     | 入院    | 外来  | 計     | 入院      | 外来  | 施設  | 計     |
| 延べ人数 | 6,734 | 1,942 | 8,676 | 4,927 | 932 | 5,859 | 2,251   | 700 | 162 | 3,113 |
| 前年度  | 6,514 | 1,489 | 8,003 | 5,620 | 935 | 6,555 | 2,579   | 691 | 279 | 3,549 |

### 15 リハビリテーション(PT. OT. ST)疾患群別実施単位数

|     |    | 理学療法科  |       |        | 作業療法科  |       |        | 言語聴覚療法科 |       |     |       |
|-----|----|--------|-------|--------|--------|-------|--------|---------|-------|-----|-------|
|     |    | 入院     | 外来    | 計      | 入院     | 外来    | 計      | 入院      | 外来    | 施設  | 計     |
| 脳血管 | R4 | 12,269 | 2,997 | 15,266 | 8,525  | 1,715 | 10,240 | 4,139   | 1,257 | 252 | 5,648 |
|     | R3 | 12,452 | 2,194 | 14,646 | 9,851  | 1,789 | 11,640 | 5,058   | 1,232 | 513 | 6,803 |
| 廃用性 | R4 | 274    | 0     | 274    | 0      | 0     | 0      | 0       | 0     | 0   | 0     |
|     | R3 | 7      | 0     | 7      | 0      | 0     | 0      | 0       | 0     | 0   | 0     |
| 運動器 | R4 | 3,177  | 947   | 4,124  | 879    | 28    | 907    | 0       | 0     | 0   | 0     |
|     | R3 | 2,491  | 827   | 3,318  | 824    | 18    | 842    | 0       | 0     | 0   | 0     |
| 計   | R4 | 15,720 | 3,944 | 19,664 | 9,404  | 1,743 | 11,147 | 4,139   | 1,257 | 252 | 5,648 |
|     | R3 | 14,950 | 3,021 | 17,971 | 10,675 | 1,807 | 12,482 | 5,058   | 1,232 | 513 | 6,803 |

### 16 疾患別リハビリテーション(PT. OT. ST) 実人数

(単位: 人)

| 患者別<br>疾患別 |        | 理学療法 |    |     | 作業療法 |    |     | 言語聴覚療法 |    |    |     |
|------------|--------|------|----|-----|------|----|-----|--------|----|----|-----|
|            |        | 入院   | 外来 | 計   | 入院   | 外来 | 計   | 入院     | 外来 | 施設 | 計   |
| 脳血管        | 脳疾患    | 43   | 8  | 51  | 44   | 48 | 92  | 41     | 41 | 7  | 89  |
|            | 脳損傷    | 2    | 3  | 5   | 7    | 10 | 17  | 4      | 4  | 2  | 10  |
|            | 脳性麻痺   | 0    | 6  | 6   | 0    | 3  | 3   | 0      | 0  | 0  | 0   |
|            | 脊髄損傷   | 18   | 5  | 23  | 26   | 7  | 33  | 0      | 0  | 0  | 0   |
|            | 脊髄疾患   | 8    | 3  | 11  | 7    | 5  | 12  | 0      | 0  | 0  | 0   |
|            | 神経変性疾患 | 3    | 8  | 11  | 3    | 8  | 11  | 0      | 1  | 0  | 1   |
|            | その他    | 0    | 0  | 0   | 1    | 5  | 6   | 3      | 5  | 0  | 8   |
| 廃用性症候群     |        | 55   | 0  | 55  | 0    | 0  | 0   | 0      | 0  | 0  | 0   |
| 運動器        | 関節疾患   | 13   | 10 | 23  | 4    | 3  | 7   | 0      | 0  | 0  | 0   |
|            | 脊椎疾患   | 4    | 4  | 8   | 1    | 1  | 2   | 0      | 0  | 0  | 0   |
|            | 骨折     | 21   | 4  | 25  | 11   | 0  | 11  | 0      | 0  | 0  | 0   |
|            | 切断     | 4    | 1  | 5   | 4    | 0  | 4   | 0      | 0  | 0  | 0   |
|            | その他    | 1    | 0  | 1   | 2    | 0  | 2   | 0      | 0  | 0  | 0   |
| 計          |        | 172  | 52 | 224 | 110  | 90 | 200 | 48     | 51 | 9  | 108 |
| 前年度        |        | 108  | 41 | 149 | 101  | 76 | 177 | 45     | 46 | 12 | 103 |

### 17 作業療法におけるプリント・自助具作製、運転評価件数

| 項目   | 件数  | 前年度 |
|--|-----|-----|
| プリント作製                                       | 30  | 63  |
| 自助具作製・紹介<br>リーチャー、食事用・書字用自助具<br>トランスファーボードなど | 184 | 138 |
| 運転評価   | 35  | 28  |

## VI 地域医療福祉連携

- 1 業務概要
- 2 活動内容
- 3 入院紹介施設 地域別件数
- 4 退院先別人数
- 5 平均転入院待ち日数
- 6 平均入院日数
- 7 計画・報告書作成、相談支援件数
- 8 医療機器(CT・MRI)共同利用人数

## 1 業務概要

- (1) 急性期病院を経過した後リハビリが必要な患者、回復期や地域包括病棟などを経てさらにリハビリを必要とする患者の転院・入院受け入れを行いました。患者家族が望む生活に向かえるように健康状態や訓練状態を把握し、関係部署や機関と連携し退院調整を行いました。
- (2) 障がい者支援施設で実施される機能訓練、自動車教習、就労支援などを望む方々の入所調整を行い、また入所後の一人ひとりの目的に合った支援計画を立て、退所後の生活の場を調整しました。
- (3) 入院・入所中の方や外来通院の方、また外部の方々からの医療相談、福祉相談に対応しました。身体障害者福祉司、相談支援専門員、看護師がそれぞれの知識を活かし、また関係機関と連絡を取りながら、相談対応を行いました。
- (4) 地域の診療所の医師と連携し、CT及びMRI検査の「医療機器共同利用」を行っています。

## 2 活動内容

| 活動内容    |                        | 件数      |
|---------|------------------------|---------|
| 前方連携    | 1. 当センター受診・入院相談、支援     | 268 件   |
|         | 2. 当センター障がい者支援施設入所相談   | 668 件   |
| 後方連携    | 3. 退院援助(自宅退院)          | 928 件   |
|         | 4. 退院援助(施設入所)          | 604 件   |
|         | → 4の内、障がい者支援施設入所援助(再掲) | 155 件   |
| 医療・福祉相談 | 5. 転院相談・調整             | 242 件   |
|         | 6. 他院紹介・受診相談・調整        | 215 件   |
|         | 7. 医療的な問題に関する相談・調整     | 412 件   |
|         | 8. 経済的な問題に関する相談・調整     | 370 件   |
|         | → 8の内、医療費の問題(再掲)       | 137 件   |
|         | → 8の内、生活費の問題(再掲)       | 232 件   |
|         | 9. 補装具・住宅改修等相談         | 248 件   |
|         | 10. 就学・就労に係る相談         | 199 件   |
|         | 11. 家族関係に関する相談・援助      | 174 件   |
|         | 12. 福祉制度に関する情報提供       | 464 件   |
| 13. その他 | 240 件                  |         |
| 計       |                        | 5,032 件 |

### 3 入院紹介施設 地域別件数

| 診療科   | 地域 | 北信                  | 中信  | 東信  | 南信  | 県外  | 合計   |
|-------|----|---------------------|-----|-----|-----|-----|------|
| 脳神経内科 |    | 33 件<br>(うち長野市内30件) | 3 件 | 4 件 | 1 件 | 2 件 | 43 件 |
|       |    | 32 件<br>(うち長野市内28件) | 2 件 | 2 件 | 2 件 | 0 件 | 38 件 |

\* 新型コロナウイルス感染症の方は除く

### 4 退院先別人数

| 退院先            | 人数 |
|----------------|----|
| 自宅             | 78 |
| 当センター障がい者支援施設  | 20 |
| 障がい者支援施設(上記以外) | 2  |
| 住宅型有料老人ホーム     | 4  |
| 障がい者グループホーム    | 2  |
| 介護老人保健施設       | 3  |
| 特別養護老人ホーム      | 1  |
| 他病院            | 7  |

\* 新型コロナウイルス感染症の方は除く

### 5 平均転入院待ち日数

|       |        |
|-------|--------|
| 脳神経内科 | 47.5 日 |
| 整形外科  | 35.8 日 |

### 6 平均入院日数

|       |         |
|-------|---------|
| 脳神経内科 | 107.1 日 |
| 整形外科  | 89.4 日  |

### 7 計画・報告書作成、相談支援件数

| 項目               | 利用件数 | 前年度 |
|------------------|------|-----|
| サービス等利用計画作成等     | 42   | 46  |
| モニタリング報告書作成等     | 88   | 98  |
| 利用者(延べ人数)への相談・支援 | 485  | 964 |

### 8 医療機器(CT・MRI)共同利用人数

| 内 訳 | R4年度  | 前年度  |
|-----|-------|------|
| CT  | 7 件   | 3 件  |
| MRI | 308 件 | 71 件 |
| 合 計 | 315 件 | 74 件 |



# VII そ の 他

- 1 栄養管理の状況
  - (1) 給食食数
  - (2) 選択メニュー
  - (3) 栄養食事指導件数
  - (4) 病室訪問・栄養相談等
  - (5) 個別対応実人数
  - (6) 病院栄養管理
  - (7) 施設栄養ケアマネジメント
- 2 学会・研究会などの参加状況
- 3 学会・研究会等での研究発表状況
- 4 研修会講師派遣等の状況
- 5 主催研修会の開催状況
- 6 実習生の受け入れ状況
- 7 見学者等の状況
- 8 出前講座の開催状況

# 1 栄養管理の状況

## (1) 給食食数

(単位: 食)

| 月別  | 病 院    |       |       |          | 施 設    |        |       |                   |          | そ の 他  |             |        | 一般計<br>(B)+(C) | 合 計<br>(A)+(B)+<br>(C) | 前年度    |        |
|-----|--------|-------|-------|----------|--------|--------|-------|-------------------|----------|--------|-------------|--------|----------------|------------------------|--------|--------|
|     | 一般食    | 特別食   |       | 病院<br>検食 | 計(A)   | 入 所    |       | ショート<br>ステイ<br>通所 | 施設<br>検食 | 計(B)   | 付<br>添<br>食 | 職員     |                |                        |        | 計(C)   |
|     |        | 加算    | 非加算   |          |        | 一般食    | 特別食   |                   |          |        |             |        | 一般食            | 特別食                    |        |        |
| 4   | 1,909  | 310   | 543   | 186      | 2,948  | 856    | 748   | 66                | 94       | 1,764  | 0           | 151    | 151            | 1,915                  | 4,863  | 5,239  |
| 5   | 1,978  | 285   | 554   | 192      | 3,009  | 871    | 637   | 69                | 97       | 1,674  | 0           | 153    | 153            | 1,827                  | 4,836  | 4,955  |
| 6   | 1,559  | 119   | 460   | 187      | 2,325  | 818    | 679   | 74                | 94       | 1,665  | 1           | 158    | 159            | 1,824                  | 4,149  | 4,362  |
| 7   | 1,879  | 127   | 690   | 192      | 2,888  | 1,120  | 725   | 118               | 97       | 2,060  | 1           | 147    | 148            | 2,208                  | 5,096  | 4,622  |
| 8   | 1,976  | 243   | 775   | 192      | 3,186  | 1,057  | 593   | 93                | 97       | 1,840  | 0           | 160    | 160            | 2,000                  | 5,186  | 5,251  |
| 9   | 1,553  | 188   | 631   | 187      | 2,559  | 987    | 597   | 35                | 94       | 1,713  | 0           | 148    | 148            | 1,861                  | 4,420  | 4,864  |
| 10  | 1,446  | 293   | 595   | 192      | 2,526  | 1,134  | 424   | 37                | 97       | 1,692  | 0           | 154    | 154            | 1,846                  | 4,372  | 4,724  |
| 11  | 2,334  | 346   | 490   | 186      | 3,356  | 906    | 448   | 55                | 94       | 1,503  | 0           | 151    | 151            | 1,654                  | 5,010  | 4,524  |
| 12  | 2,230  | 298   | 449   | 192      | 3,169  | 647    | 592   | 42                | 97       | 1,378  | 0           | 150    | 150            | 1,528                  | 4,697  | 4,375  |
| 1   | 1,691  | 392   | 306   | 196      | 2,585  | 769    | 699   | 126               | 97       | 1,691  | 0           | 153    | 153            | 1,844                  | 4,429  | 4,565  |
| 2   | 1,592  | 430   | 240   | 174      | 2,436  | 755    | 865   | 128               | 88       | 1,836  | 0           | 142    | 142            | 1,978                  | 4,414  | 4,884  |
| 3   | 1,512  | 580   | 188   | 193      | 2,473  | 830    | 919   | 107               | 97       | 1,953  | 0           | 149    | 149            | 2,102                  | 4,575  | 5,293  |
| 合計  | 21,659 | 3,611 | 5,921 | 2,269    | 33,460 | 10,750 | 7,926 | 950               | 1,143    | 20,769 | 2           | 1,816  | 1,818          | 22,587                 | 56,047 | 57,658 |
| 日平均 | 59.3   | 9.9   | 16.2  | 6.2      | 91.7   | 29.5   | 21.7  | 2.6               | 3.1      | 56.9   | 0.0         | 5.0    | 5.0            | 61.9                   | 153.6  | 158.0  |
| 割合  | 64.7%  | 10.8% | 17.7% | 6.8%     | 100.0% | 51.8%  | 38.1% | 4.6%              | 5.5%     | 100.0% | 0.1%        | 99.9%  | 100.0%         | —                      | —      | —      |
| 前年  | 18,030 | 7,105 | 5,045 | 2,295    | 32,475 | 11,533 | 9,862 | 835               | 1,143    | 23,373 | 0           | 1,810  | 1,810          | 25,183                 | 57,658 |        |
| 日平均 | 49.4   | 19.5  | 13.8  | 6.3      | 89.0   | 31.6   | 27.0  | 2.3               | 3.1      | 64.0   | 0.0         | 5.0    | 5.0            | 69.0                   | 158.0  |        |
| 割合  | 55.5%  | 21.9% | 15.5% | 7.1%     | 100.0% | 49.3%  | 42.2% | 3.6%              | 4.9%     | 100.0% | 0.0%        | 100.0% | 100.0%         | —                      | —      |        |

## (2) 選択メニュー

| 区分 | 選択メニュー |       | セレクト(デザート・寿司) |      | 前年度(選択メニュー) |       |
|----|--------|-------|---------------|------|-------------|-------|
|    | 実施回数   | 実施人員  | 実施回数          | 実施人員 | 実施回数        | 実施人員  |
| 病院 | 74     | 2,078 | 3             | 59   | 74          | 1,830 |
| 施設 |        | 1,352 | 3             | 33   |             | 1,423 |

## (3) 栄養食事指導件数

| 区 分     |    | 件 数   | 前年度 |    |
|---------|----|-------|-----|----|
| 個別      | 入院 | 指導料請求 | 1   | 2  |
|         |    | その他   | 4   | 3  |
|         | 外来 | 指導料請求 | 15  | 12 |
|         |    | その他   | 3   | 7  |
|         | 施設 |       | 3   | 3  |
| 集 団 指 導 |    | 2     | 0   |    |

## (4) 病室訪問・栄養相談等

| 区分 | 件 数   | 前年度   |
|----|-------|-------|
| 病院 | 2,555 | 1,478 |
| 施設 | 128   | 123   |

## (5) 個別対応実人数

| 区分 | 人 数 | 前年度 |
|----|-----|-----|
| 病院 | 596 | 432 |
| 施設 | 172 | 191 |

## (6) 病院栄養管理

| 区 分           | 件 数   | 前年度   |
|---------------|-------|-------|
| 計 画 書 作 成 件 数 | 231   | 135   |
| 計 画 評 価 件 数   | 1,241 | 1,319 |

## (7) 施設栄養ケアマネジメント

| 区 分           | 件 数   | 前年度   |
|---------------|-------|-------|
| 計 画 書 作 成 件 数 | 93    | 99    |
| 計 画 実 施 件 数   | 6,352 | 7,220 |
| 計 画 評 価 件 数   | 245   | 274   |



## 2 学会・研究会などの参加状況

(総務課)

| 月 日     | 学会・研究会等の名称               | 開催地   | 参加人数 |
|---------|--------------------------|-------|------|
| R4.11.2 | 病院財務会計(入門編・応用編)オンラインセミナー | オンライン | 1人   |

(医務科)

|          |                       |       |    |
|----------|-----------------------|-------|----|
| R4.5.14  | 長野県障害者運転支援連絡会         | オンライン | 1人 |
| R4.5.18  | 日本神経学会総会              | オンライン | 1人 |
| R4.6.23  | 日本リハビリテーション医学会        | オンライン | 1人 |
| R4.9.10  | 富山高次脳機能障害リハビリテーション講習会 | オンライン | 1人 |
| R4.11.26 | 長野県障害者運転支援連絡会         | オンライン | 2人 |

(栄養課)

|          |                         |       |    |
|----------|-------------------------|-------|----|
| R4.10.20 | 長野県自治体病院協議会栄養部会研修会      | オンライン | 1人 |
| R4.12.2  | 県立病院等栄養部門研修会            | オンライン | 2人 |
| R4.12.13 | 長野県自治体病院協議会栄養部会代表者会     | オンライン | 1人 |
| R5.1.19  | 全国自治体病院協議会栄養部会オンラインセミナー | オンライン | 2人 |

(地域連携課)

|              |                          |       |    |
|--------------|--------------------------|-------|----|
| R4.6.29      | 第1回高次脳機能障害支援普及全国連絡協議会    | オンライン | 2人 |
| R4.7.15～9.30 | 長野県相談支援従事者初任者研修          | オンライン | 1人 |
| R4.7.20～22   | 高次脳機能障害支援・指導者養成研修会(基礎研修) | オンライン | 2人 |
| R5.2.17      | 第2回高次脳機能障害支援普及全国連絡協議会    | オンライン | 1人 |
| R5.2.17      | 高次脳機能障害支援コーディネーター全国会議    | オンライン | 1人 |

(放射線技術科)

|         |                             |       |    |
|---------|-----------------------------|-------|----|
| R4.6.24 | 長野県CT研究会 CT technology 勉強会  | オンライン | 1人 |
| R4.8.20 | 南関東FRT 第7回研修会               | オンライン | 1人 |
| R4.11.6 | 長野県診療放射線技師学術大会              | オンライン | 1人 |
| R4.12.7 | GE MRセミナー Signa甲子園2022      | オンライン | 1人 |
| R5.2.19 | 令和3年度厚生労働省告示第273号研修(告示実技研修) | 松本市   | 1人 |

(薬剤検査科)

|           |  |       |    |
|-----------|--|-------|----|
| R4.5.2～31 | 2021長野県精度管理調査改善検討会 長野県臨床衛生検査技師会                | オンライン | 2人 |
| R4.6.18   | 第14回超音波に親しむ会                                   | オンライン | 2人 |
| R4.6.26   | アークレイ臨床検査セミナー2022in金沢 (株)アークレイ<br>石川県臨技一般検査研究会 | オンライン | 1人 |
| R4.6.29   | 第1回微生物検査研究班研修会 長野県臨床検査技師会                      | オンライン | 2人 |
| R4.8.4    | 第2回微生物検査研究班研修会 長野県臨床検査技師会                      | オンライン | 2人 |
| R4.8.30   | 第3回微生物検査研究班研修会 長野県臨床検査技師会                      | オンライン | 2人 |
| R4.10.5   | 第4回微生物検査研究班研修会 長野県臨床検査技師会                      | オンライン | 2人 |

|            |                           |       |    |
|------------|---------------------------|-------|----|
| R4.10.6    | 第5回微生物検査研究班研修会 長野県臨床検査技師会 | オンライン | 1人 |
| R4.11~R5.2 | 院内感染対策講習会① e-leaning 厚労省  | オンライン | 2人 |
| R4.11~R5.2 | 院内感染対策講習会② e-leaning 厚労省  | オンライン | 1人 |
| R4.12.2    | 第18回県立病院等合同研究会            | オンライン | 2人 |
| R4.12.3~10 | 長野県医学検査学会 長野県臨床検査技師会      | オンライン | 1人 |
| R4.12.17   | 県立病院等臨床検査研修会              | オンライン | 2人 |
| R5.2.4~12  | 第1回生理研究班研修会 長野県臨床検査技師会    | オンライン | 2人 |

(理学療法科)

|             |  |       |    |
|-------------|--|-------|----|
| R4.6.4      | 腹横筋と骨盤底筋の機能解剖に基づく評価と運動療法                       | オンライン | 1人 |
| R4.5.28~29  | 中高年の肩の痛みの評価とコンディショニング<br>中高年の腰の痛みの評価とコンディショニング | 長野市   | 1人 |
| R4.11.19~20 | 臨床実習指導者講習会                                     | 長野市   | 1人 |
| R4.12.3     | 県立病院等リハビリテーション部門研修会                            | オンライン | 2人 |

(作業療法科)

|                |   |       |    |
|----------------|---|-------|----|
| R4.6.29        | 第1回高次脳機能障害支援コーディネーター全国会議                    | オンライン | 2人 |
| R4.7.20~22     | 高次脳機能障害支援・指導者養成研修会(基礎研修)                    | オンライン | 2人 |
| R4.7.21,29,8.4 | 就業支援基礎研修                                    | 松本市   | 1人 |
| R4.8.6         | ドライブシミュレーターを用いた運転支援(第3回)<br>～視野障害者に対する運転支援～ | オンライン | 6人 |
| R4.12.17       | 第2回高次脳機能障害支援コーディネーター全国会議                    | オンライン | 2人 |
| R5.1.29        | 在宅難病患者コミュニケーション支援事業研修会<br>(基礎・専門研修)         | オンライン | 1人 |
| R5.2.19        | 在宅難病患者コミュニケーション支援事業研修会<br>(専門指導応用編)         | オンライン | 3人 |

(言語聴覚療法科)

|              |                     |       |    |
|--------------|---------------------|-------|----|
| R4.6.24~6.25 | 第23回日本言語聴覚学会        | オンライン | 1人 |
| R4.12.2~12.3 | 第46回日本高次脳機能障害学会学術総会 | オンライン | 1人 |
| R4.12.10     | 第4回臨床神経心理士講習会       | オンライン | 1人 |

(義肢装具科)

|            |  |       |    |
|------------|--|-------|----|
| R4.10.8~9  | 第38回日本義肢装具学会学術大会                               | オンライン | 1人 |
| R5.2.19    | 日本義肢装具士協会セミナー「脳卒中の歩行分析」                        | オンライン | 1人 |
| R5.2.25~26 | 日本義肢装具学会セミナー「筋電義手の動向と筋電義手処方・作製・リハビリテーションのポイント」 | オンライン | 1人 |
| R5.3.5     | 日本義肢装具士協会セミナー「義足デザイン選択のための臨床推論とトラブルシューティング」    | オンライン | 1人 |

(看護部)

|              |                       |       |    |
|--------------|-----------------------|-------|----|
| R4.5.11~7.20 | 認定看護管理者教育課程セカンドレベル    | 松本市   | 1人 |
| R4.5.16      | メンタルヘルス研修             | 長野市   | 2人 |
| R4.5.17~9.29 | 感染管理コース               | 長野市   | 1人 |
| R4.5.20~6.30 | 第31回日本創傷・オストミー・失禁管理学会 | オンライン | 1人 |

|                |                           |       |    |
|----------------|---------------------------|-------|----|
| R4.5.27～29     | 第70回日本輸血・細胞治療学会           | オンライン | 1人 |
| R4.5.30, 11.18 | 看護補助者活用促進のための管理者研修        | 松本市   | 1人 |
| R4.6.14        | ストレスマネジメントを学ぶ～ストレスとの付き合い方 | 松本市   | 1人 |
| R4.6.16～18     | 第37回日本環境感染学会総会            | オンライン | 1人 |
| R4.6.27～28     | 指導者研修(看護実習)               | 長野市   | 1人 |
| R4.6.29        | これだけ知れば大丈夫～看護を取り巻く法的根拠    | 松本市   | 2人 |
| R4.7.1～9.30    | 重症度、医療・看護必要度研修            | オンライン | 2人 |
| R4.7.9         | 多職種合同研修「ヒヤリハット報告のヒヤリング方法」 | 松本市   | 2人 |
| R4.7.15        | 多様性のある社会に向けて              | 松本市   | 1人 |
| R4.7.20～22     | 高次脳機能障害支援・指導者養成研修         | オンライン | 2人 |
| R4.7.21        | はじめて学ぶ「自分らしく暮らす」ための退院支援   | オンライン | 2人 |
| R4.8.2         | 在宅リハビリテーション研修             | オンライン | 1人 |
| R4.8.22～9.28   | 認定看護管理者教育課程ファーストレベル       | 松本市   | 1人 |
| R4.8.27～9.22   | 第24回日本褥瘡学会学術集会            | オンライン | 1人 |
| R4.9.27～11.22  | 看護学生等実習指導者養成講習会           | オンライン | 1人 |
| R4.10.2        | 臨床指導者研修会                  | オンライン | 1人 |
| R4.10.8        | 第41回長野県看護研究学会             | オンライン | 2人 |
| R4.10.29       | 在宅における災害対策                | 松本市   | 2人 |
| R4.11.1～2      | 地域看護                      | 長野市   | 1人 |
| R4.11.5        | 病院勤務の医療従事者向け認知症対応向上研修     | オンライン | 1人 |
| R4.11.8        | 看護部長・総看護師長会議              | 長野市   | 1人 |
| R4.11.14       | 病院から地域へ療養移行の再考            | 松本市   | 1人 |
| R4.11.21       | 褥瘡患者の理解と看護(基礎編)           | 松本市   | 3人 |
| R4.11.23       | 第18回褥瘡懇話会                 | オンライン | 2人 |
| R4.11.25       | 心理的安全な職場環境を目指して           | 松本市   | 2人 |
| R4.11.30       | はじめてのリーダー                 | 松本市   | 1人 |
| R4.12.9        | フォローアップ研修:ファーストレベル        | 松本市   | 1人 |
| R4.12.13       | 日本褥瘡懇話会                   | オンライン | 5人 |
| R4.12.15       | フォローアップ研修:セカンドレベル         | 松本市   | 1人 |
| R5.1.2         | ケアの受け手の自己決定を支える多職種連携      | オンライン | 1人 |
| R5.2.1         | 令和4年度院内感染対策講習会            | オンライン | 1人 |

(生活支援課)

|                  |                           |       |    |
|------------------|---------------------------|-------|----|
| R4.5             | 日本ライトハウス主催フォローアップ研修       | オンライン | 1人 |
| R4.7.15          | 共生社会づくりのための職員研修「障害平等研修」   | 長野市   | 1人 |
| R4.7.20～22       | 高次脳機能障害支援・指導者養成研修会(基礎研修)  | オンライン | 1人 |
| R4.7             | 精神保健福祉担当者基礎研修会            | オンライン | 6人 |
| R4.7.21          | 第1回障害者虐待防止・権利擁護研修会        | 長野市   | 1人 |
| R4.7.29          | OJTトレーナー研修                | 飯山市   | 1人 |
| R4.10.11～R5.3.17 | 日本ライトハウス視覚障害者生活訓練等指導者養成課程 | 大阪府   | 1人 |

|               |   |       |     |
|---------------|---|-------|-----|
| R4.11         | 障害福祉サービス事業所等の管理者向けR4年度障がい者虐待防止・権利擁護研修         | オンライン | 4人  |
| R4.11         | 苦情対応システム研修会                                   | オンライン | 34人 |
| R4.11.30～12.7 | 長野県サービス管理責任者更新研修                              | オンライン | 1人  |
| R4.12.21      | 第2回障害者虐待防止・権利擁護研修会                            | オンライン | 3人  |
| R4.12.22      | 事業所向けゲートキーパー養成講座 働く人のための心の健康アップ研修             | 長野市   | 1人  |
| R5.1.31       | 全国障害者自立訓練事業所協議会主催研修「医療リハから社会リハへのシームレスな連携について」 | オンライン | 1人  |
| R5.2.10       | 第3回障害者虐待防止・権利擁護研修会                            | 長野市   | 1人  |

(訓練課)

|             |   |       |    |
|-------------|---|-------|----|
| R4.6.15     | 長野市障害者職業センター業務説明会                         | 長野市   | 2人 |
| R4.7.20～22  | 高次脳機能障害支援 指導者養成研修会(基礎研修)                  | オンライン | 1人 |
| R4.7.21,8.4 | 就業支援基礎研修会                                 | 松本市   | 1人 |
| R4.10.7     | 第36回中部ブロック障害者自立訓練事業所協議会・研修会               | オンライン | 4人 |
| R4.10.10～11 | 障害者リハビリテーション研究会2022                       | オンライン | 2人 |
| R5.11.25    | 職業リハビリテーション研究発表会                          | 長野市   | 2人 |
| R5.3.15     | 障害者等IT活用支援事業<br>「障害のある方のITを活用した在宅就労フォーラム」 | オンライン | 2人 |

(更生相談室)

|                |                                      |       |    |
|----------------|--------------------------------------|-------|----|
| R4.6.29        | 第1回高次脳機能障害支援普及全国連絡協議会、支援コーディネーター全国会議 | オンライン | 2人 |
| R4.7.6～7.8     | 福祉機器専門職員研修会                          | オンライン | 1人 |
| R4.7.8         | 全国身体障害者更生相談所長協議会                     | オンライン | 2人 |
| R4.10          | 関東甲信越地区身体障害者更生相談所職員研究協議会             | 書面開催  |    |
| R4.10          | 関東甲信越地区身体障害者更生相談所長協議会                | 書面開催  |    |
| R4.10.17～10.19 | リハビリテーション心理職研修会                      | オンライン | 1人 |
| R4.11.18       | 高次脳機能障害支援普及事業関東甲信越・東京ブロック合同会議(開催県)   | オンライン | 2人 |
| R5.2.17        | 第2回高次脳機能障害支援普及全国連絡協議会、支援コーディネーター全国会議 | オンライン | 2人 |
| R5.2.18        | 第3回補装具の効果的なフォローアップに関するシンポジウム         | オンライン | 1人 |

### 3 学会・研究会での研究発表状況

(医務科)

| 月 日      | 発表した学会・研究会等の名称 | テーマ          | 発表者   |
|----------|----------------|--------------|-------|
| R4.11.26 | 長野県障害者運転支援連絡会  | 視野障害のある症例の運転 | 田丸 冬彦 |

(作業療法科)

|         |            |   |         |
|---------|------------|---|---------|
| R4.12.3 | 県立病院等合同研究会 | 当センターにおける脳損傷者に対する運転再開支援について～病院部門での取り組み～ | 竹内 晴美 他 |
|---------|------------|---|---------|

(看護部)

|         |                |                                   |       |
|---------|----------------|-----------------------------------|-------|
| R4.12.3 | 第18回県立病院等合同研究会 | 再発を繰り返す頸髄損傷患者の褥瘡～在宅訪問を通じて視えてきたもの～ | 植木 敬子 |
|---------|----------------|-----------------------------------|-------|

## 4 研修会講師派遣等の状況

(医務科)

| 月 日                | 派遣した研修会等の名称    | テーマ              | 発表者   |
|--------------------|----------------|------------------|-------|
| R4.4.13,20,6.22,27 | 須坂看護専門学校4年生    | 神経疾患の理解          | 田丸 冬彦 |
| R4.7.4             | 第一三共社内研修会      | 中枢神経障害と疼痛        | 田丸 冬彦 |
| R4.7.15            | 須坂看護専門学校4年生    | 神経疾患の理解          | 田丸 冬彦 |
| R4.10.14           | 長野保健医療大学       | 脳卒中のリハビリテーション    | 田丸 冬彦 |
| R4.11.25           | 長野市保健所ALS研修交流会 | 重度障がい者意思伝達装置について | 田丸 冬彦 |
| R5.1.18            | 長野保健医療大学       | 神経疾患とリハビリテーション   | 田丸 冬彦 |
| R5.1.24            | 長野保健医療大学       | 認知障害のリハビリテーション   | 田丸 冬彦 |
| R5.1.29            | 重度障害者意思伝達支援研修会 | 意思伝達の概要          | 田丸 冬彦 |

(栄養課)

|        |                                |                        |        |
|--------|--------------------------------|------------------------|--------|
| R4.8.4 | 特定給食施設等従事者研修会<br>(上田保健福祉事務所主催) | 台風19号災害の対応状況と今後の教訓について | 堀内 亜矢子 |
| R4.8.8 | 特定給食施設等従事者研修会<br>(木曾保健福祉事務所主催) | 台風19号災害の対応状況と今後の教訓について | 堀内 亜矢子 |

(理学療法科)

|                    |              |                  |       |
|--------------------|--------------|------------------|-------|
| R4.4.13,20,5.11,18 | 須坂看護専門学校2年課程 | リハビリテーション学 理学療法学 | 中澤 和徳 |
|--------------------|--------------|------------------|-------|

(作業療法科)

|            |                                 |                                    |                 |
|------------|---------------------------------|------------------------------------|-----------------|
| R4.6.1,6.8 | 須坂看護専門学校2年課程                    | リハビリテーション学 作業療法<br>ADL、高次脳機能障害について | 竹内 晴美           |
| R5.1.29    | 在宅難病患者コミュニケーション支援事業研修会(基礎・専門研修) | コミュニケーション支援の実際～機器の種類と適合～           | 和田 由紀           |
| R5.2.18    | 第70回高次脳機能障がい家族の集い               | 遂行機能障害について                         | 片岡 みな<br>臼井 和香菜 |

(言語聴覚療法科)

|         |              |                    |      |
|---------|--------------|--------------------|------|
| R4.5.25 | 須坂看護専門学校2年課程 | リハビリテーション学 言語聴覚療法学 | 石巻 晃 |
|---------|--------------|--------------------|------|

## 5 主催研修会の開催状況

| 月 日      | 研修会名称           | テーマ                           | 発表者   | 所属課(科)  |
|----------|-----------------|-------------------------------|-------|---------|
| R4.12.10 | 高次脳機能障害支援者養成研修会 | 高次脳機能障害とは                     | 森田 有紀 | 医務科     |
|          |                 | 高次脳機能障害のある方に対するリハビリテーションと対応方法 | 竹内 晴美 | 作業療法科   |
|          |                 | 失語症とコミュニケーション支援               | 石巻 晃  | 言語聴覚療法科 |
|          |                 | 高次脳機能障害の方の制度利用                | 青木 香世 | 地域連携課   |

## 6 実習生の受け入れ状況

(理学療法科)

| 月 日           | 学校・施設名                    | 人数  |
|---------------|---------------------------|-----|
| R4.4.4～5.27   | 信州大学医学部保健学科理学療法学専攻 臨床実習 I | 1人  |
| R4.5.23～7.15  | 信州リハビリテーション専門学校 臨床実習 I    | 1人  |
| R4.6.2        | 長野保健医療大学 1年見学実習 (Web)     | 47人 |
| R4.6.29       | 長野盲学校 見学実習                | 1人  |
| R4.8.22～9.9   | 長野保健医療大学 臨床評価実習 II        | 1人  |
| R4.9.26～11.18 | 長野保健医療大学 臨床実習 II          | 1人  |
| R4.11.28～12.2 | 信州リハビリテーション専門学校 見学実習      | 1人  |
| R5.2.20～3.3   | 長野保健医療大学 臨床評価実習 I         | 1人  |

(作業療法科)

|               |                          |     |
|---------------|--------------------------|-----|
| R4.4.4～5.27   | 信州大学 4年 臨床実習             | 1名  |
| R4.6.2        | 長野保健医療大学 1年 見学実習 (オンライン) | 93名 |
| R4.9.26～11.18 | 長野保健医療大学 4年 臨床実習         | 1名  |

(義肢装具科)

|              |               |    |
|--------------|---------------|----|
| R5.2.13～3.10 | 新潟医療福祉大学 臨床実習 | 1人 |
|--------------|---------------|----|

(看護部)

|             |                  |    |
|-------------|------------------|----|
| R4.8.22～31  | 長野看護専門学校 基礎看護学実習 | 3人 |
| R4.11.16～28 | 長野看護専門学校 統合実習    | 3人 |

(生活支援課)

|              |                      |    |
|--------------|----------------------|----|
| R4.10.5～11.3 | 信州スポーツ医療福祉専門学校介護福祉学科 | 1人 |
|--------------|----------------------|----|

## 7 見学者等の状況

(更生相談室)

| 月別  | 福祉関係団体等 |    | 学 校 |    | その他 |    | 計  |    |
|-----|---------|----|-----|----|-----|----|----|----|
|     | 件数      | 人数 | 件数  | 人数 | 件数  | 人数 | 件数 | 人数 |
| 10月 | 0       | 0  | 1   | 2  | 0   | 0  | 1  | 2  |

## 8 出前講座の開催状況

(更生相談室)

| 開催日      | 申込者 | 開催地 | 参加者数 | 派遣職員    |
|----------|-----|-----|------|---------|
| R4.10.13 | 辰野町 | 辰野町 | 40人  | 理学療法士2人 |

---

令和4年度 事業年報

令和5年7月発行

編集発行

長野県立総合リハビリテーションセンター

〒381-8577 長野市大字下駒沢618-1

電話 026-296-3953

FAX 026-296-3943

ホームページ・アドレス(URL)

<https://www.nagano-reha.pref.nagano.lg.jp>

---

